



# Ornithologische Arbeitsgruppe Reusstal

Zieglerhaus, 8919 Rottenschwil, Tel: 056 / 634 21 41, [info@stiftung-reusstal.ch](mailto:info@stiftung-reusstal.ch)

---

Flachsee Unterlunkhofen  
und Reussebene

62. Mitteilung  
Januar - Dezember 2012

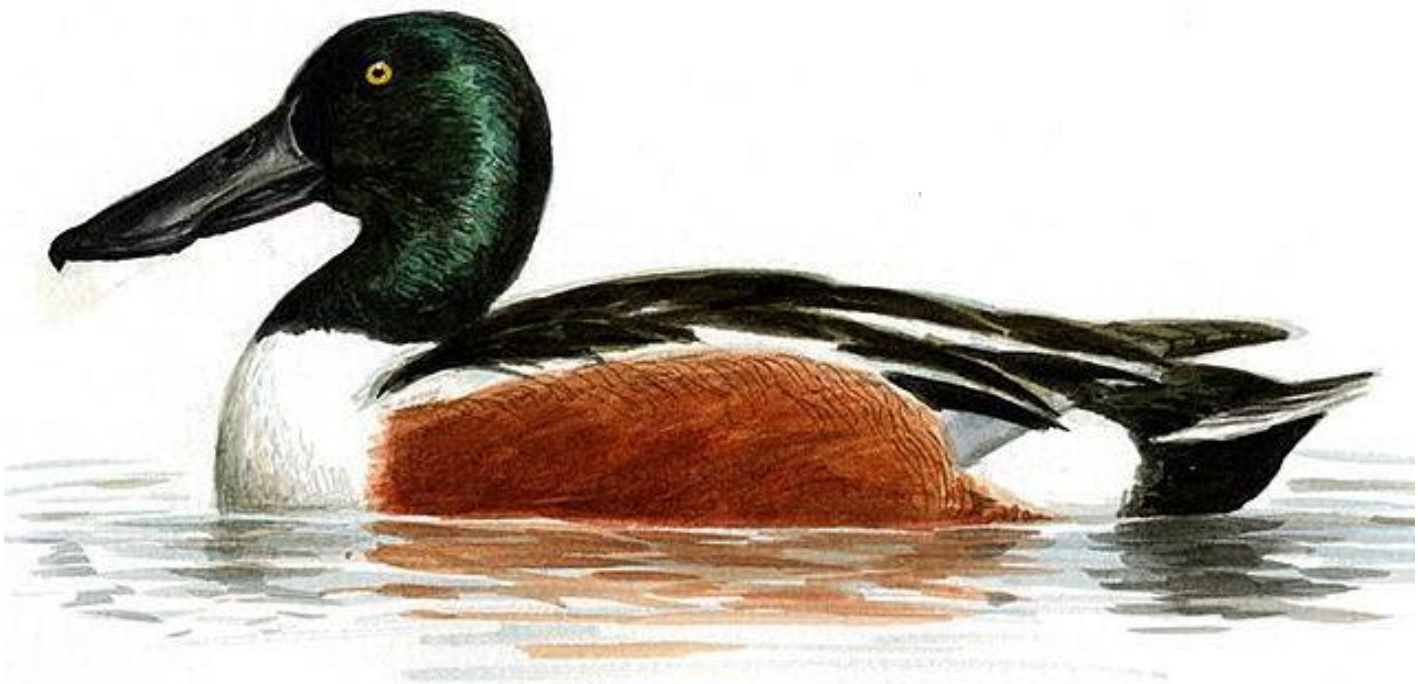



Einleitung Jahresbericht 2012

Im Jahre 2012 fanden 42697 (38116) Beobachtungen aus dem OAR-Gebiet Eingang in die Datenbank. Total wurden 213 (212) Vogelarten sowie Enten- und Gänsezooflüchtlinge beobachtet. Die jeweilige Anzahl aus dem Vorjahr steht in Klammer, dies gilt für den ganzen Bericht.

In der untenstehenden Aufstellung ist die Entwicklung der Meldetätigkeit über die letzten elf Jahre dargestellt.

Jahr	Ganzes OAR-Gebiet	davon Flachsee	Arten OAR-Gebiet	davon Flachsee
2002	9357	4437	180	143
2003	10258	4650	181	148
2004	12883	6037	195	162
2005	13347	6197	191	163
2006	11593	6134	183	161
2007	22657	11389	208	186
2008	28830	14600	206	195
2009	25217	13347	202	182
2010	34693	17755	203	183
2011	38116	22387	212	200
2012	42697	22283	213	200

Einleitung Flachsee

Im Jahre 2012 wurden am Flachsee 200 (200) Vogelarten beobachtet sowie Enten- und Gänsezooflüchtlinge. Die Diagramme zeigen artweise die maximale Anzahl beobachteter Vögel pro Pentade. Die Brutvogelbestandesaufnahmen wurden von Alois Huber durchgeführt. Die vorliegende Zusammenstellung basiert auf 22283 (22387) Einzelbeobachtungen.

**50 Zwergtaucher** *Tachybaptus ruficollis*

2 (2) Brutpaare, keine Jungvögel beobachtet

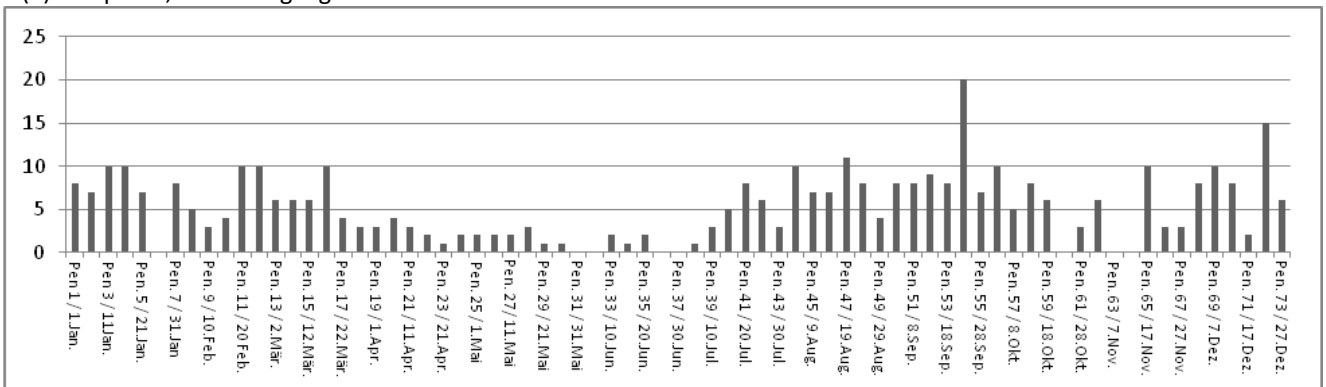

**60 Ohrentaucher** *Podiceps auritus*

22.8. 2 Ex. (P. Roth)

**80 Haubentaucher *Podiceps cristatus***

11 (9) Brutpaare, erste Jungvögel 7.5. (12.6)

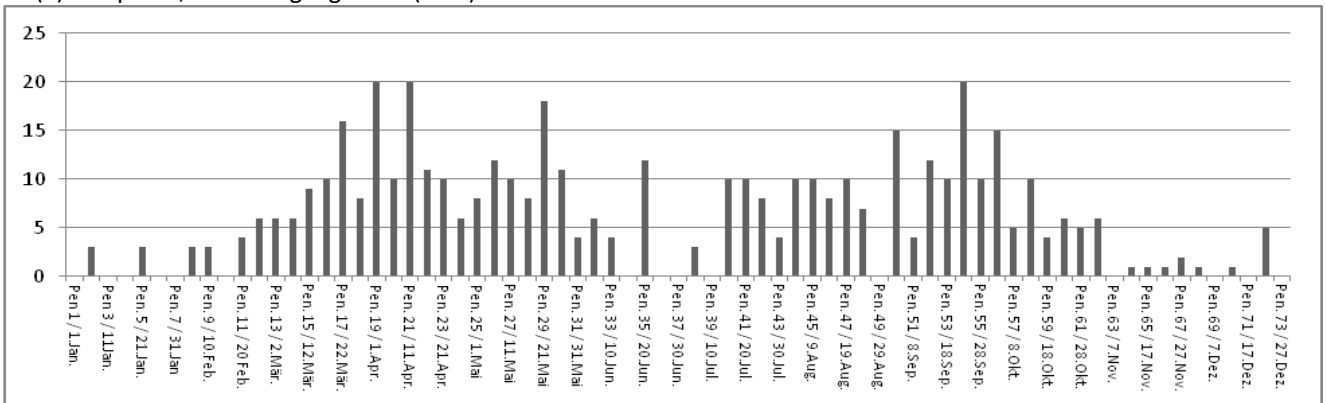

**350 Kormoran *Phalacrocorax carbo***

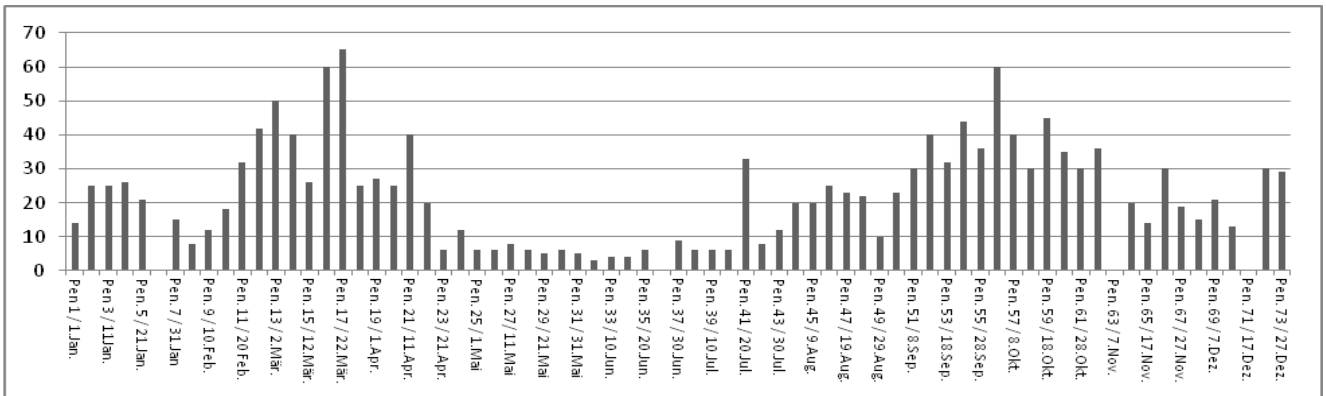

**390 Graureiher *Ardea cinerea***

5 (5) Brutpaare, erste Jungvögel 10.4 (7.4.)

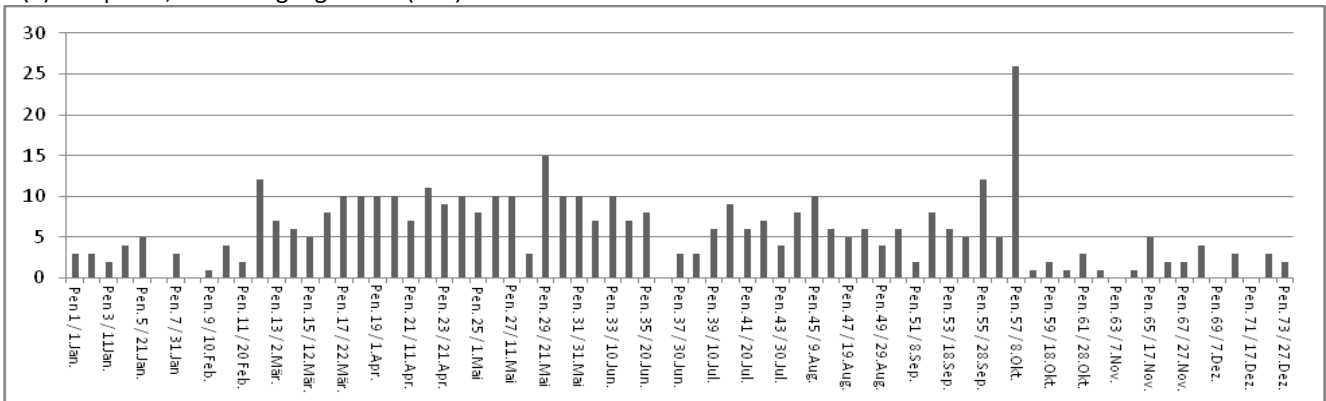

**400 Purpurreiher *Ardea purpurea***

3.5. / 6.5. je 1 Ex. (K. Lenggenhager, A. Sutter)

**420 Rallenreiher *Ardeola ralloides***

6.5. 1 Ex. (A. Sutter, S. Zimmerli)

**430 Kuhreiher *Bubulcus ibis***

3.5. / 4.5. / 27.7. je 1 Ex. (K. Koch, K. Lenggenhager, P. Roth, S. Trinkler)

**440 Silberreiher *Egretta alba***

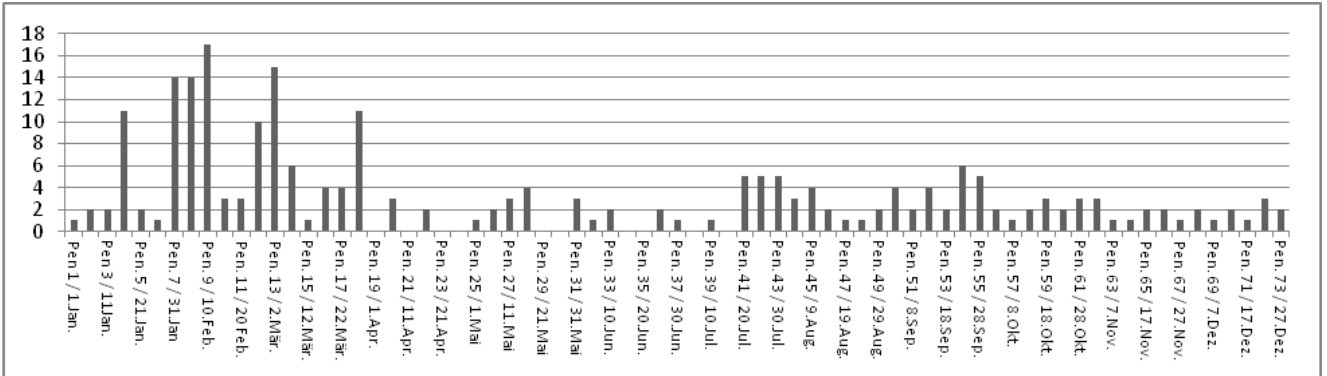

**450 Seidenreiher *Egretta garzetta***

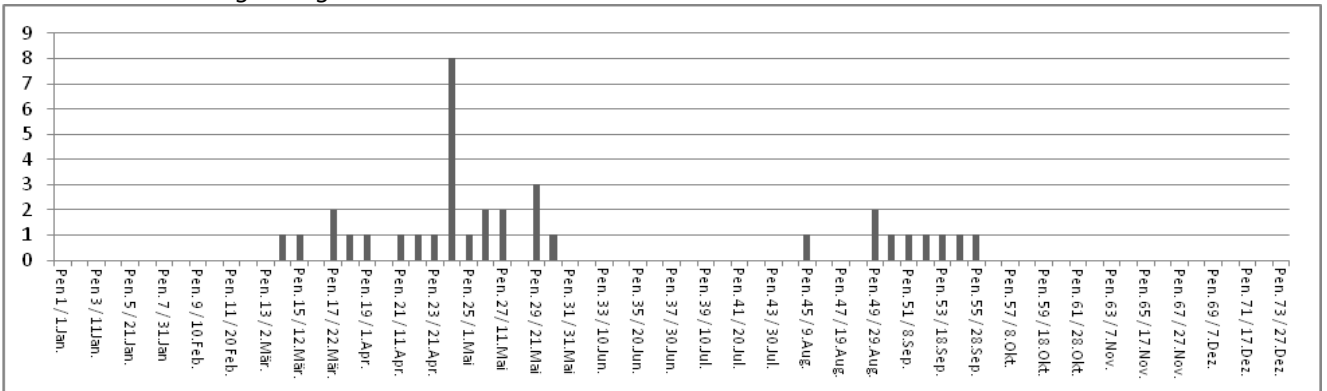

**460 Nachtreiher *Nycticorax nycticorax***

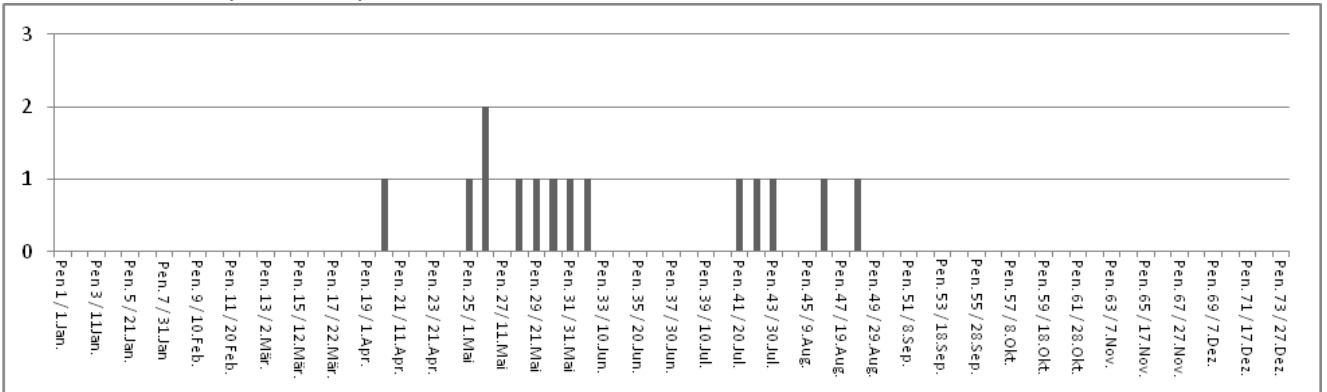

**470 Zwergreiher *Ixobrychus minutus***

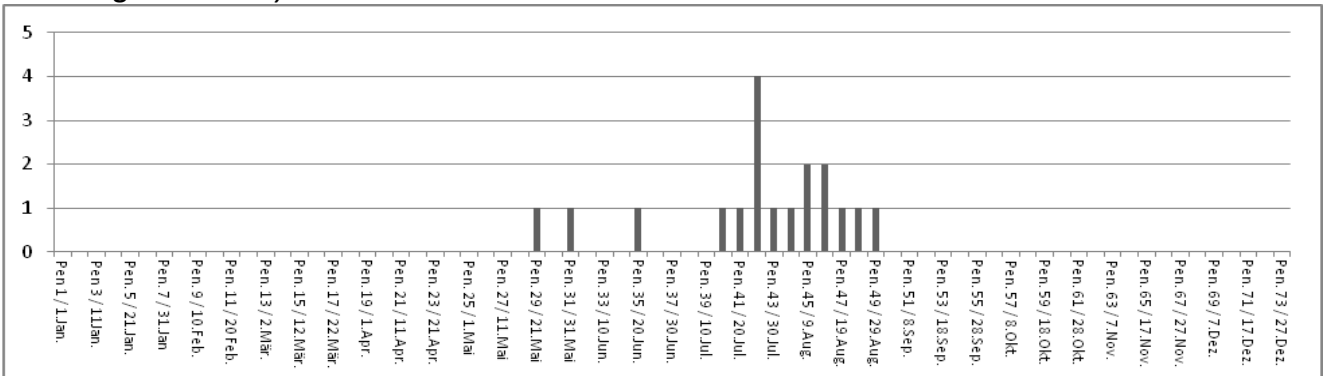



**480 Rohrdommel *Botaurus stellaris***

18.3. / 26.3. / 27.3. / 2.4. je 1 Ex. (P.u.C. Blaser, H. Kneubühler, A. Vogler, S. Zimmerli)

**500 Weissstorch *Ciconia ciconia***

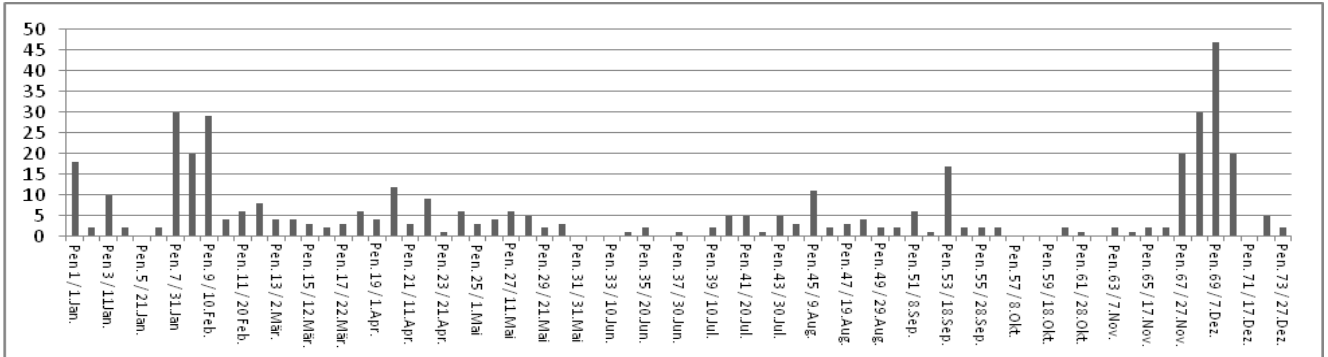

**540 Flamingo *Phoenicopterus ruber***

29.4. bis 22.6. 1 Ex. (Div. Beobachter)

**550 Singschwan *Cygnus cygnus***

3.2. / 4.2. je 1 Ex. / 7.2. 10 Ex. / 8.2. 11 Ex. (P.u.C. Blaser, L. Frei, C. Koller)

**560 Zwergschwan *Cygnus bewickii***

12.12. 1 Ex. (U. Marti)

**570 Höckerschwan *Cygnus olor***

2 (2) Brutpaare, erste Jungvögel 15.5. 1 Familie mit 9 juv.

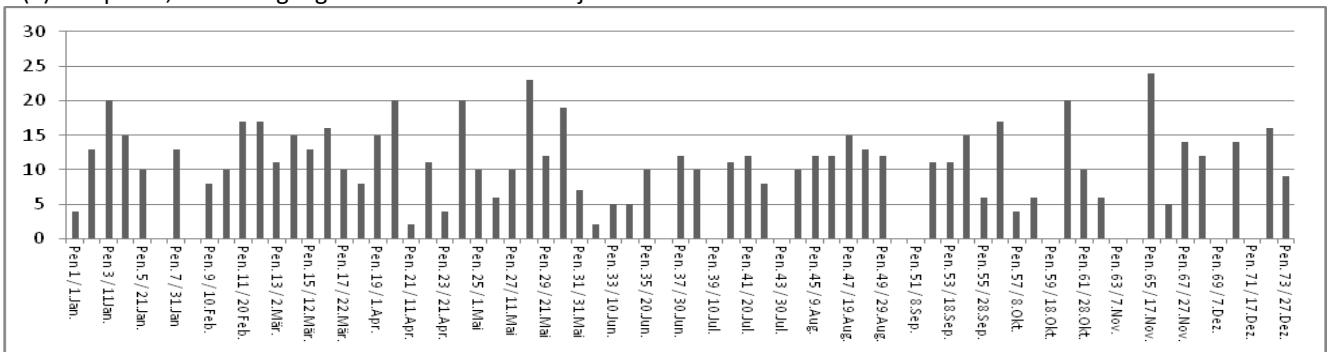

**590 Graugans *Anser anser***

7 (9) Brutpaare, erste Jungvögel 6.4. (1.4.) 1 Paar mit 5 juv.

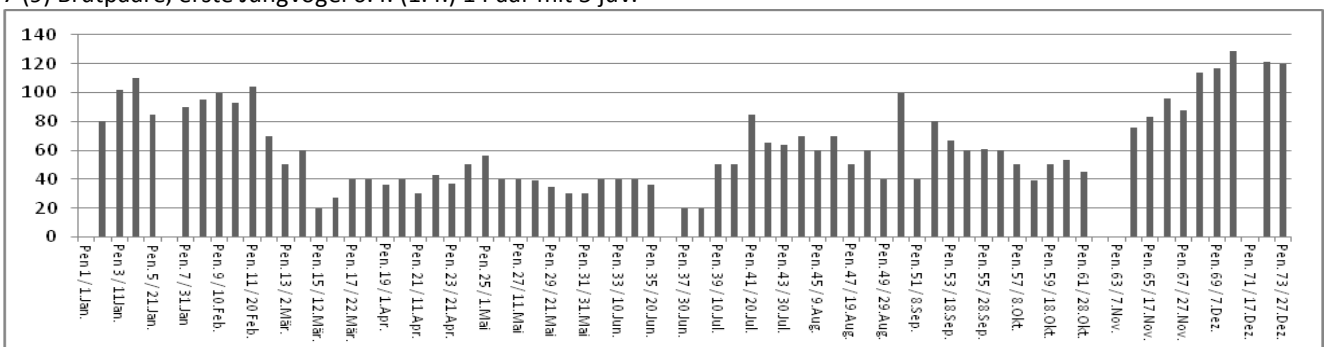

**600 Blässgans** *Anser albifrons*

27.2. bis 13.3. je 2 Ex. (Div. Beobachter)

**700 Rostgans** *Tadorna ferruginea*

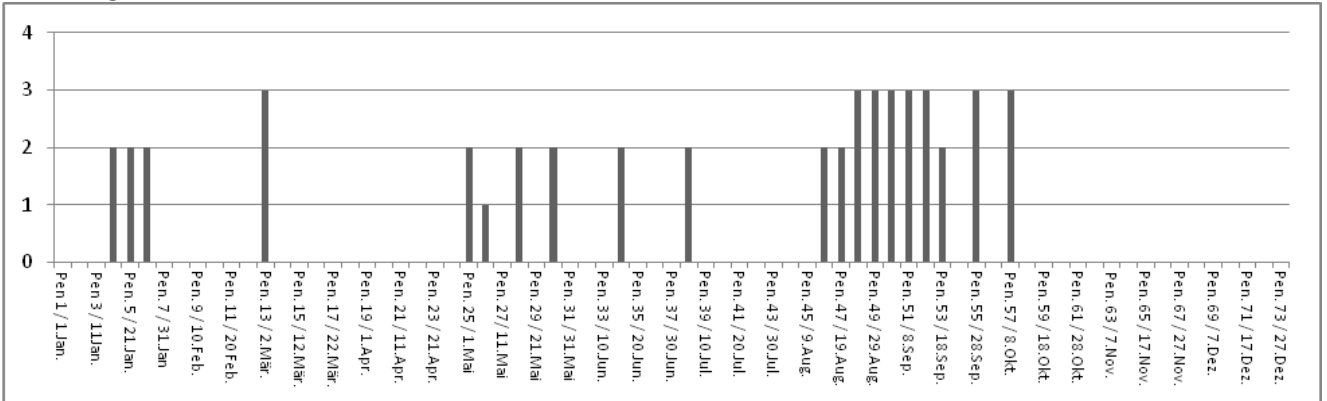

**704 Nilgans** *Alopochen aegyptiacus*

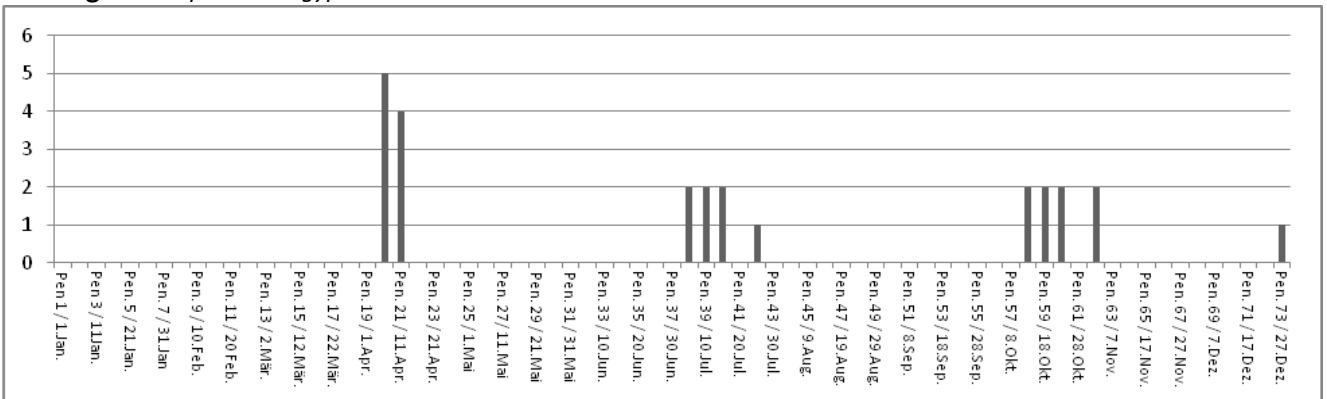

**710 Brandente** *Tadorna tadorna*

2.1. 1 Ex. / 12.5. 3 Ex. / 28.10. / 29.10. / 30.10. je 1 Ex. (Div. Beobachter)

**720 Stockente** *Anas platyrhynchos*

11 (10) Brutpaare, erste Jungvögel 19.4. (12.5.) 1 Familie mit 8 juv.

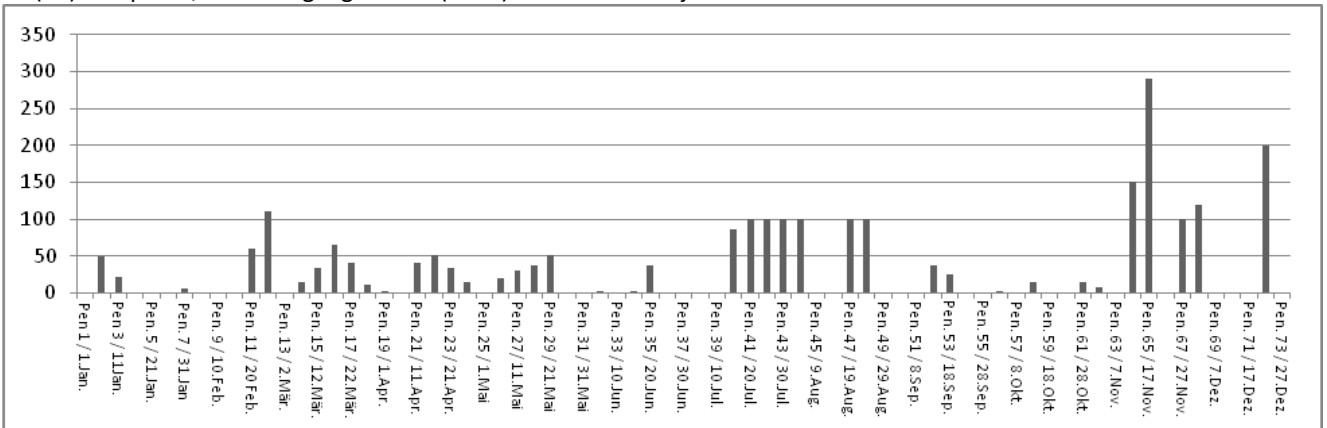



**740 Knäkente** *Anas querquedula*

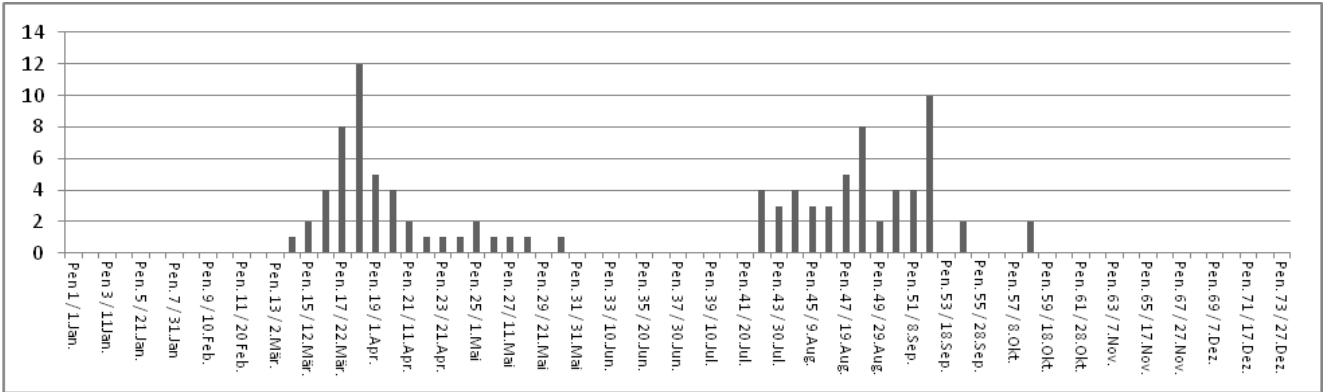

**750 Krickente** *Anas crecca*

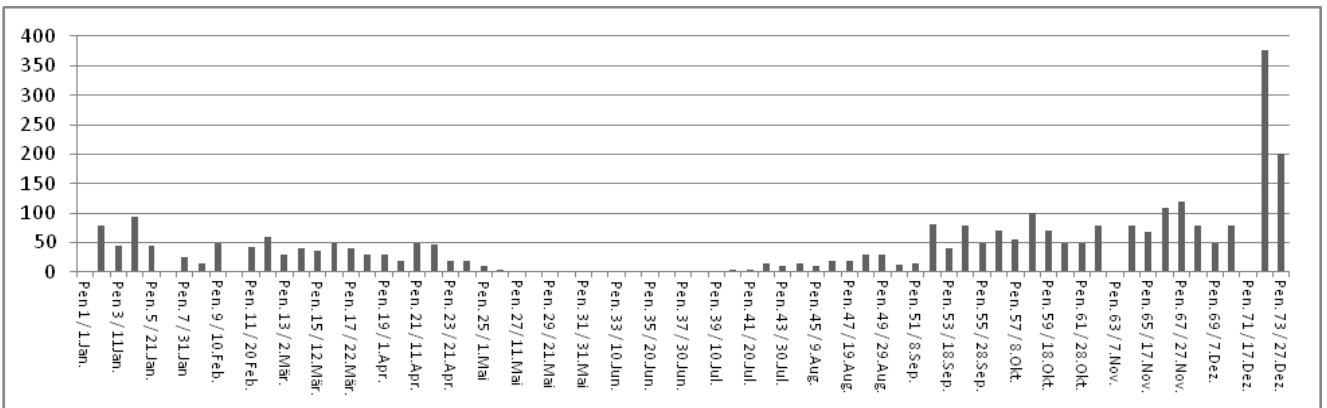

**780 Spiessente** *Anas acuta*

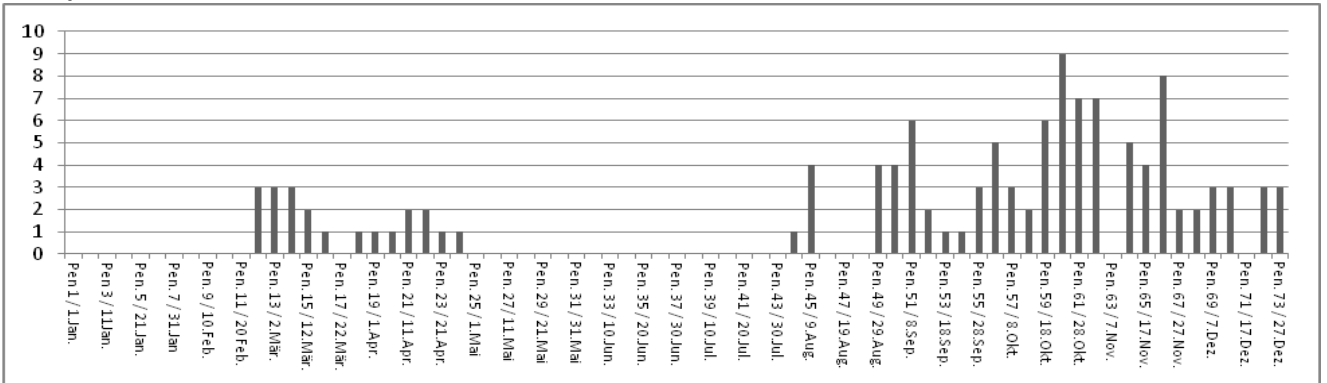

**800 Pfeifente** *Anas penelope*

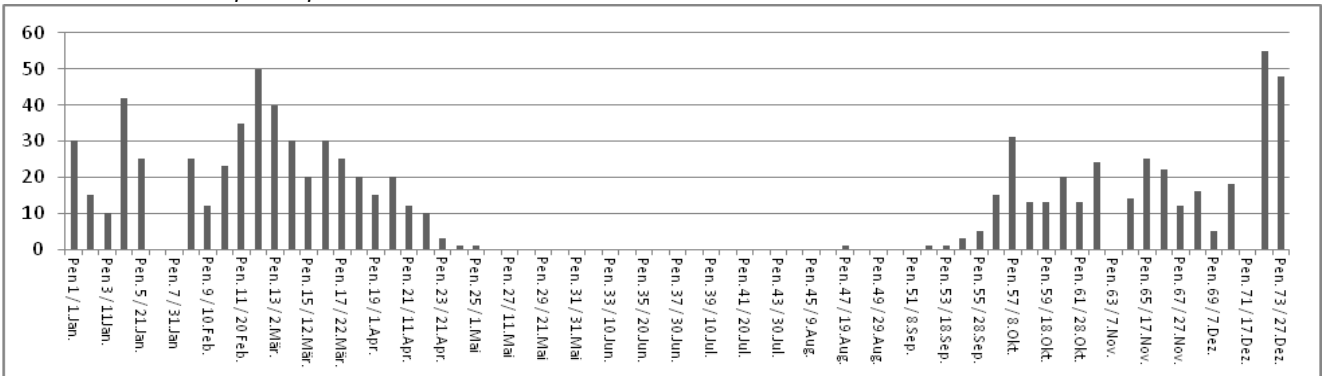



**810 Mandarinente** *Aix galericulata*

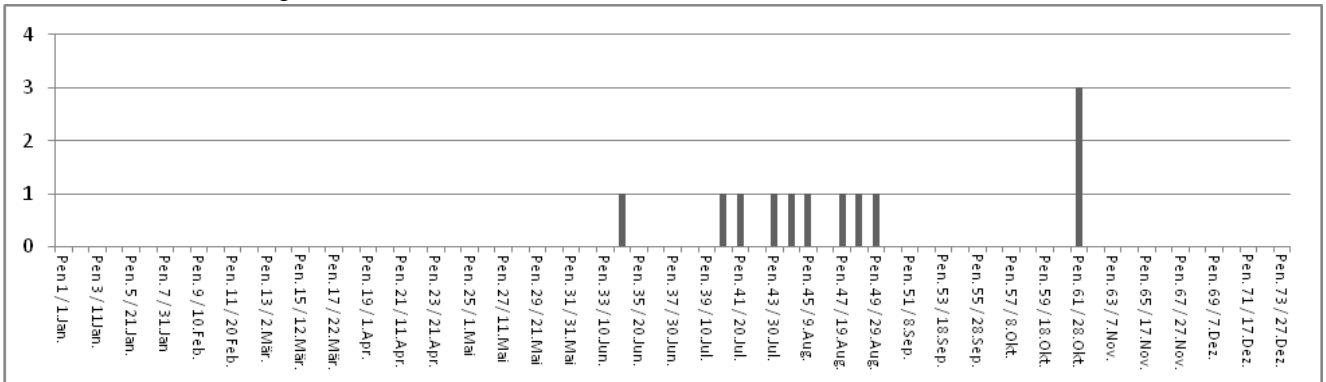

**820 Schnatterente** *Anas strepera*

3 (4) Brutpaare, erste Jungvögel 22.6. 1 Familie mit 4 juv. bereits 8/8

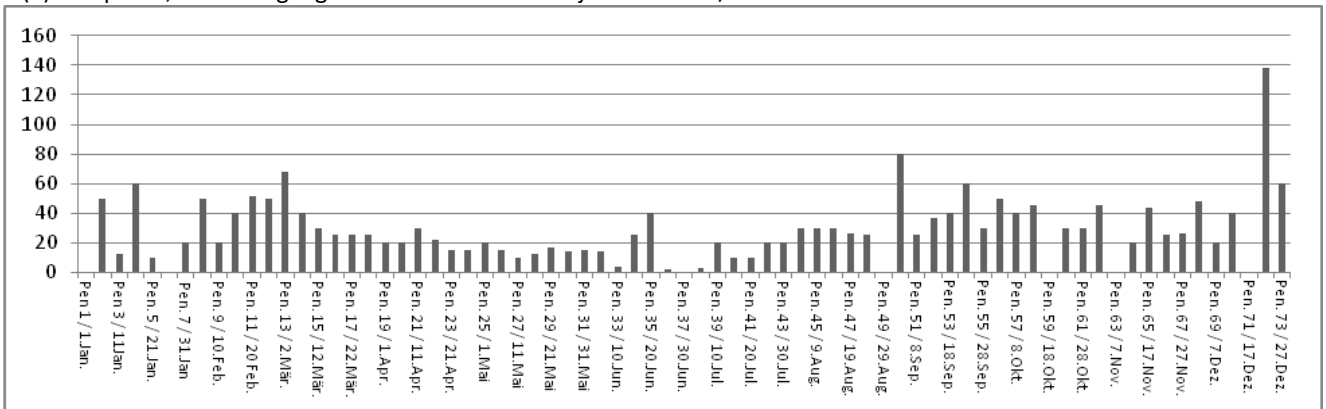

**830 Löffelente** *Anas clypeata*

1 (1) Brutpaar, erste Jungvögel 10.6. (5.6.) 1 Familie mit 10 juv.

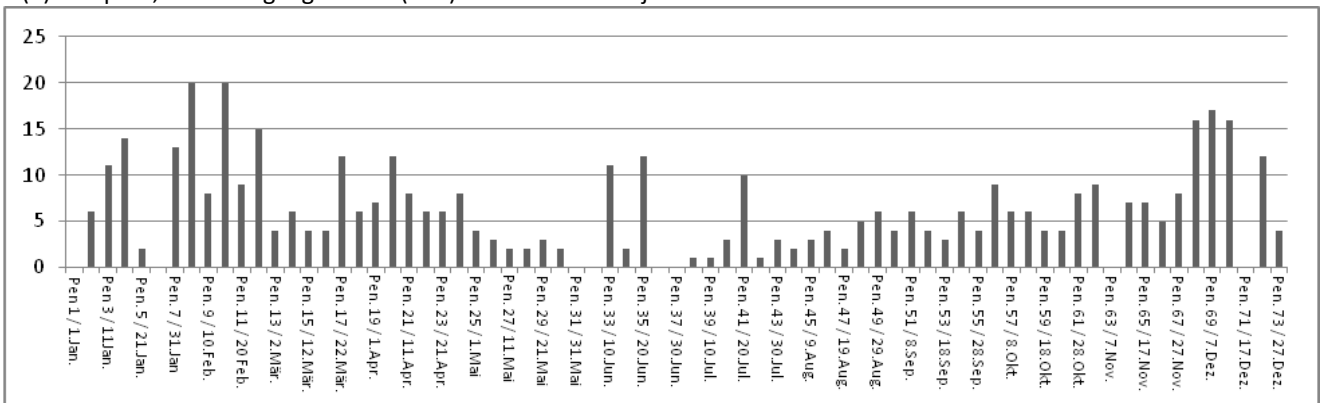

**838 Hausente**

24.7. / 20.8. / 24.8. je 1 Ex. (R. Baumann, G. Fischer, S. Trinkler)



**850 Kolbenente** *Netta rufina*

1 (1) Brutpaar, erste Jungvögel 5.6. 1 juv. allein, bereits 3/4, sehr wahrscheinlich keine Flachseebrut

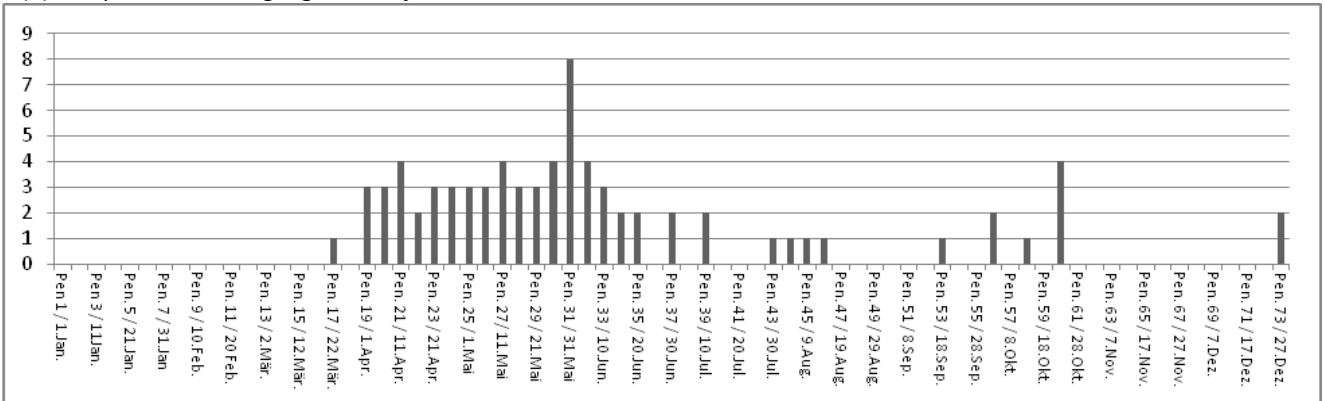

**860 Tafelente** *Aythya ferina*

1 (1) Brutpaar, keine erfolgreiche Brut

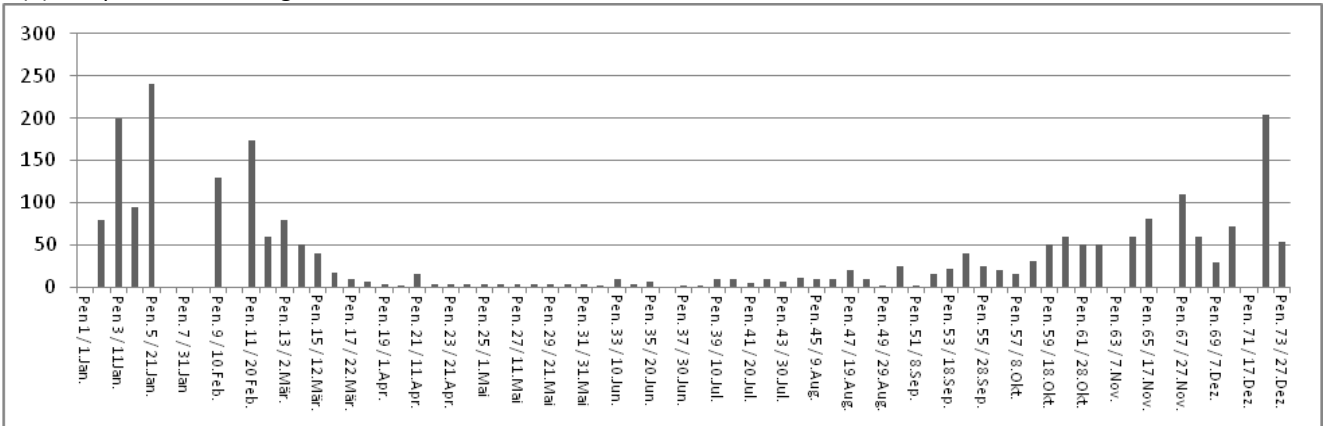

**870 Reiherente** *Aythya fuligula*

9 (6) Brutpaare, erste Jungvögel 19.7. (29.6.) 1 Familie mit 4 juv.

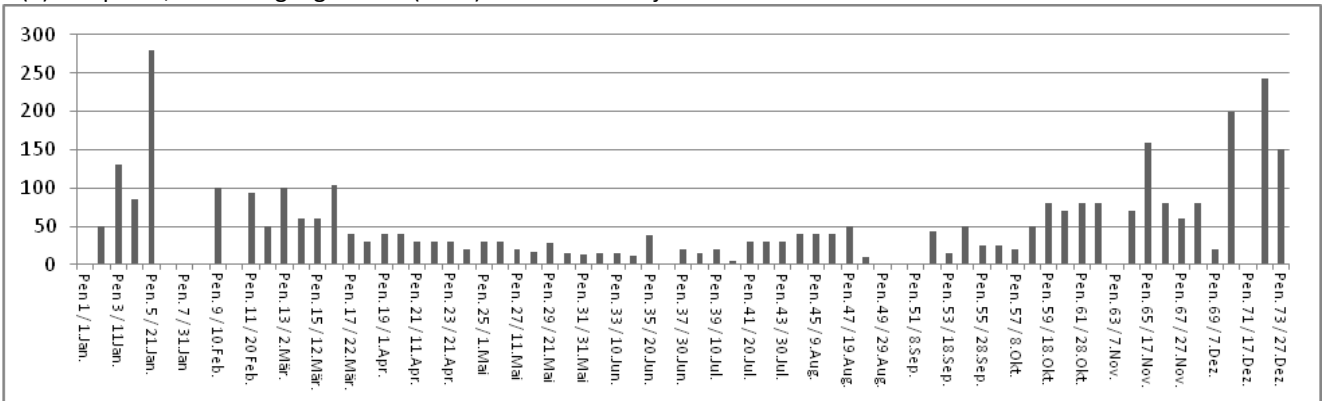

**880 Moorente** *Aythya nyroca*

19.8. 1 Ex. (P. Schmid)

**900 Schellente** *Bucephala clangula*

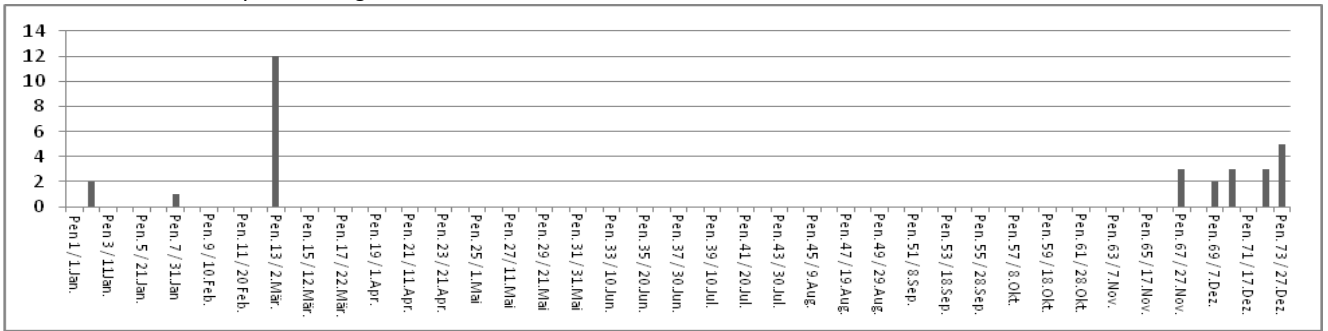

**1050 Gänsesäger** *Mergus merganser*

1 (1) Brutpaar, erste Jungvögel 15.6.

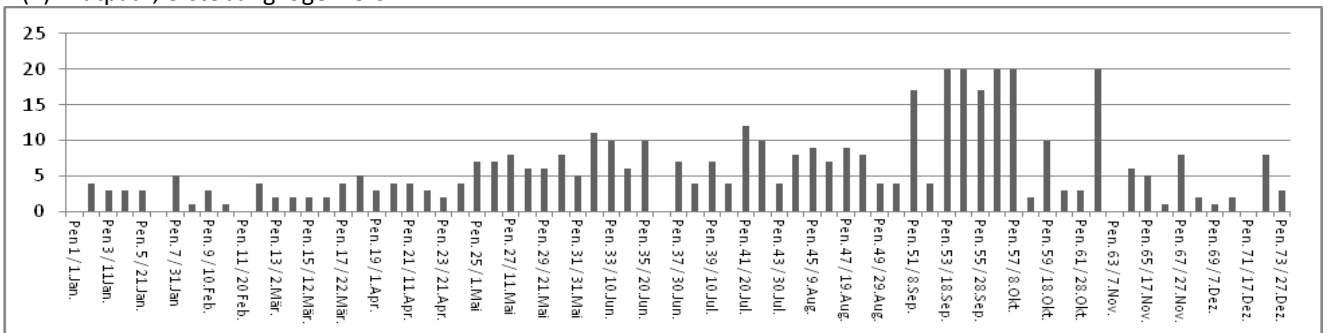

**1060 Mittelsäger** *Mergus serrator*

5.4. 1 Ex. (P. Roth)

**1080 Wespenbussard** *Pernis apivorus*

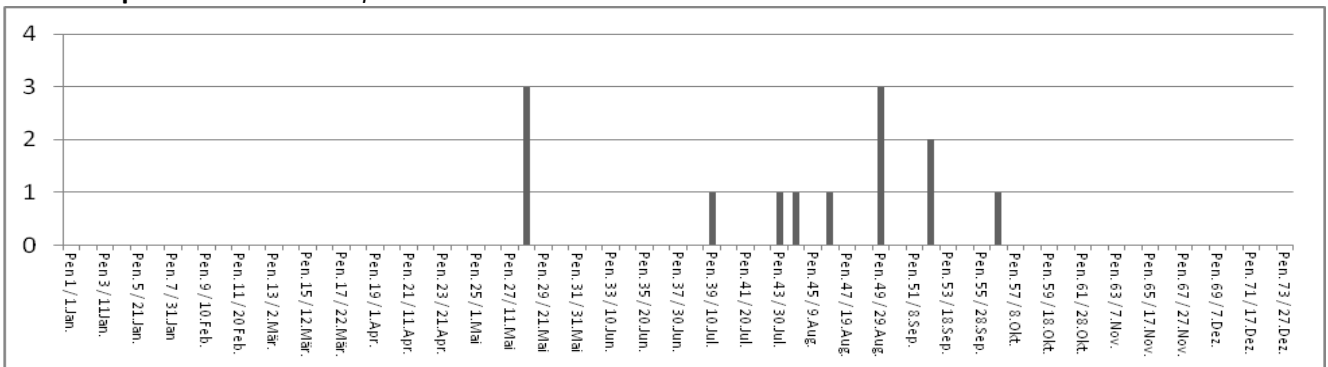

**1090 Rotmilan** *Milvus milvus*

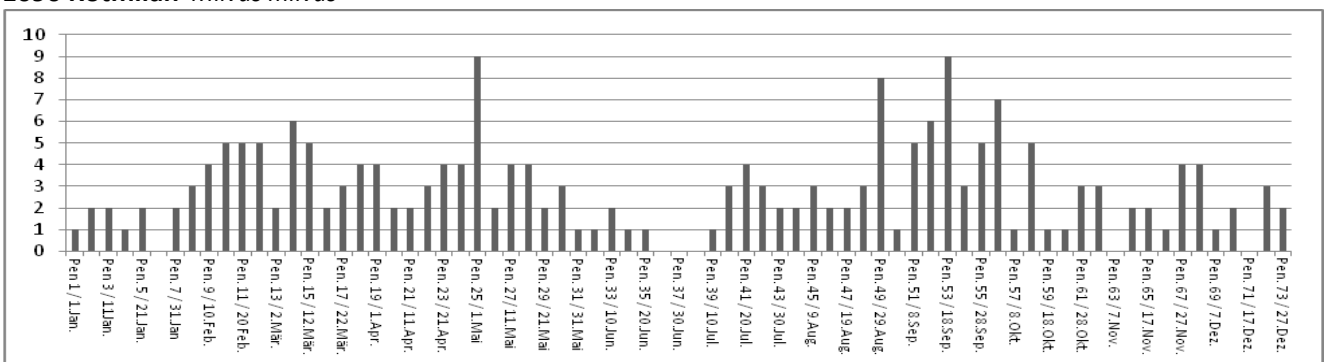

**1100 Schwarzmilan** *Milvus migrans*

Erstbeobachtung 10.3. (8.3.) 1 Ex. (K. Lenggenhager, A. Vogler), letzte Beobachtung 26.8. (8.9.) 1 Ex. (C. Müller)

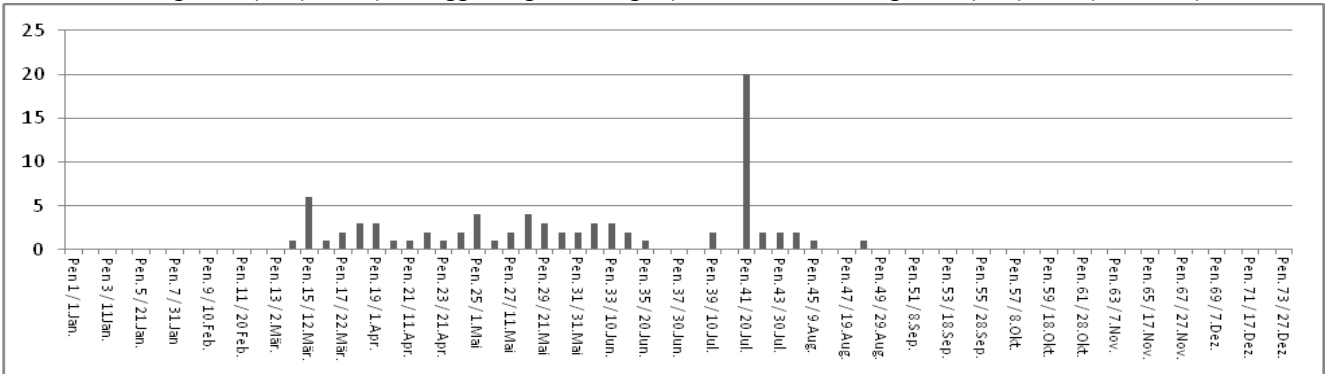

**1110 Habicht** *Accipiter gentilis*

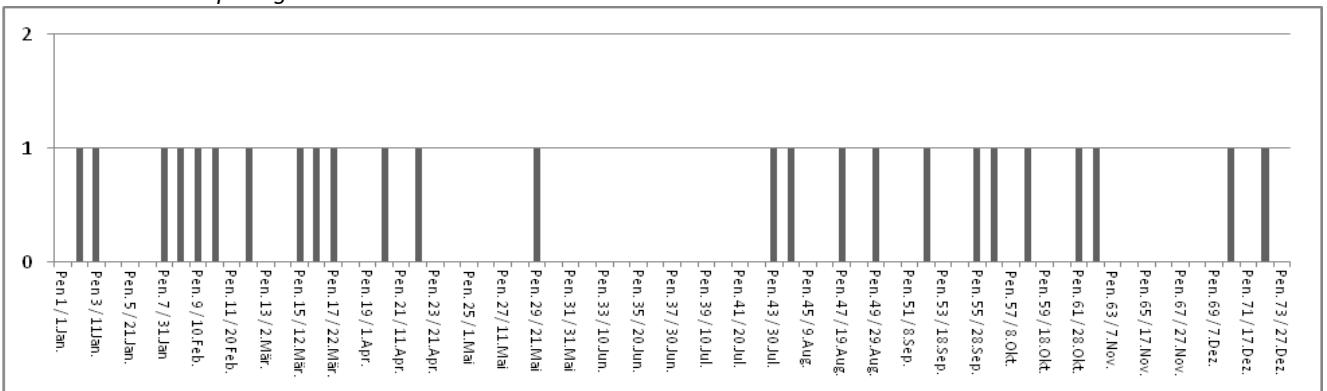

**1130 Sperber** *Accipiter nisus*

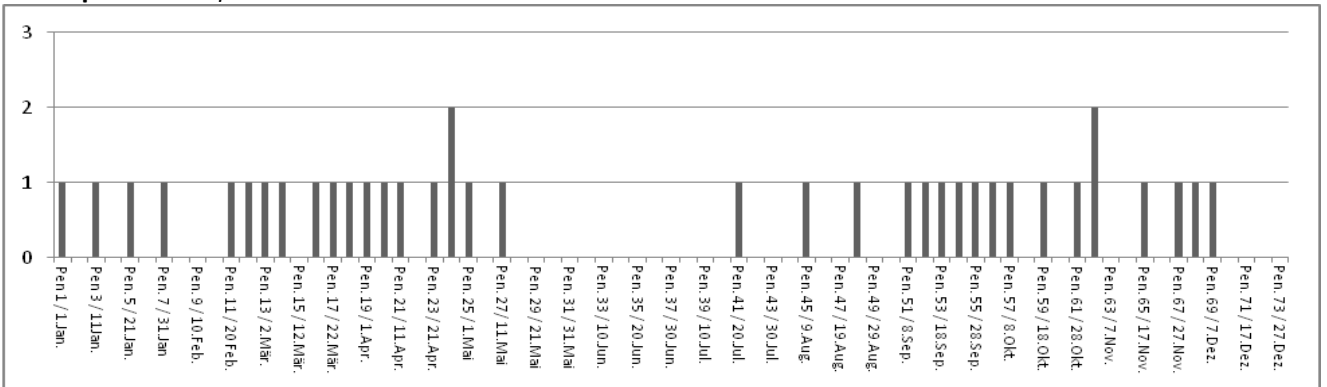

**1150 Mäusebussard** *Buteo buteo*

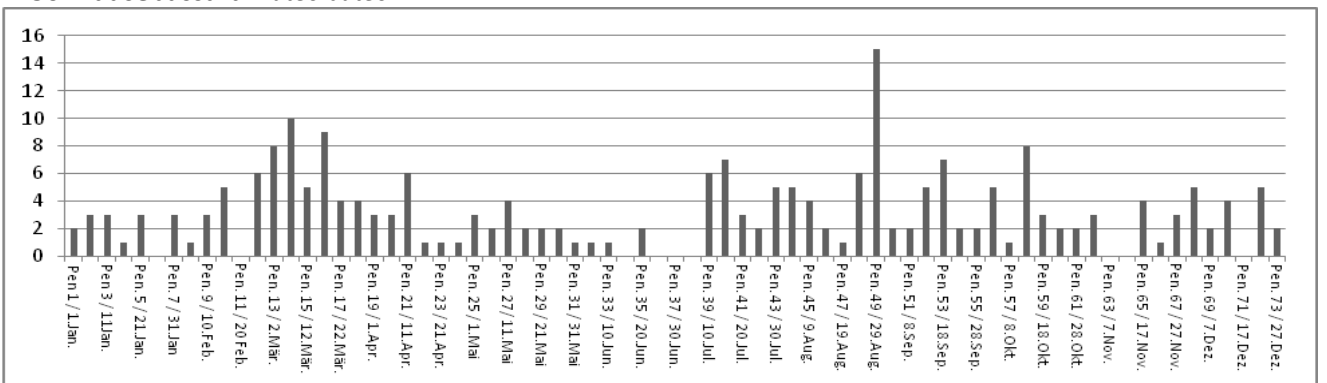



**1330 Kornweihe** *Circus cyaneus*  
28.10. 1 Ex. (P. Schmid)

**1360 Rohrweihe** *Circus aeruginosus*

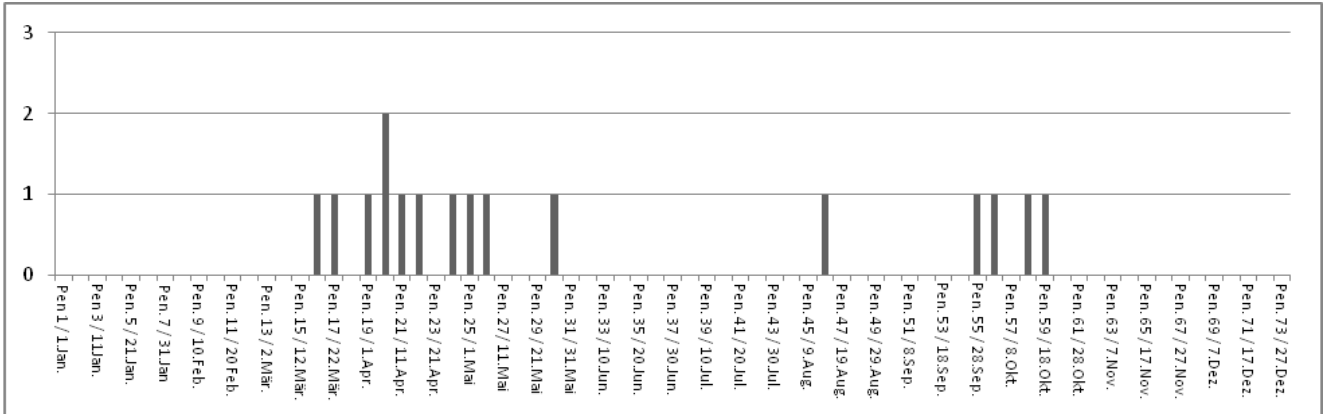

**1380 Fischadler** *Pandion haliaetus*

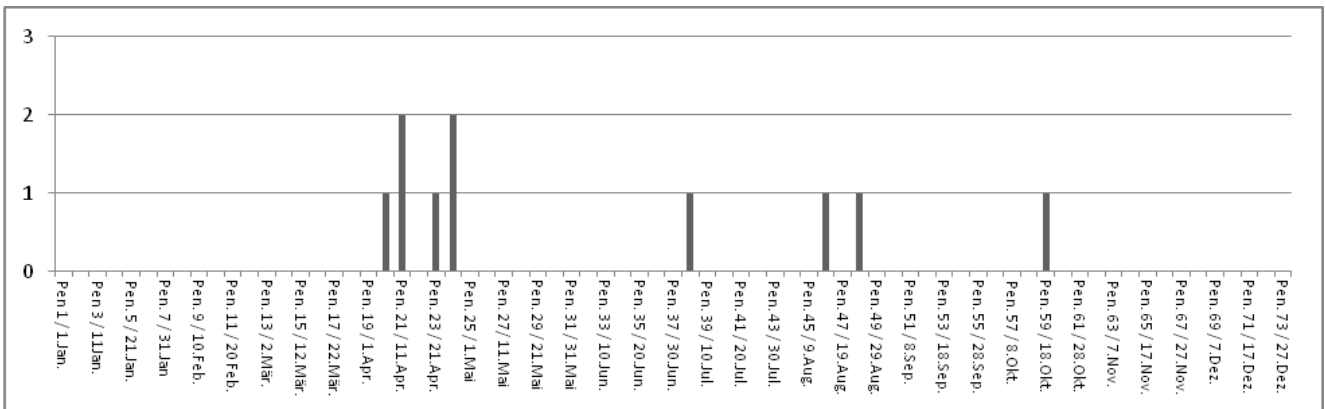

**1420 Wanderfalke** *Falco peregrinus*

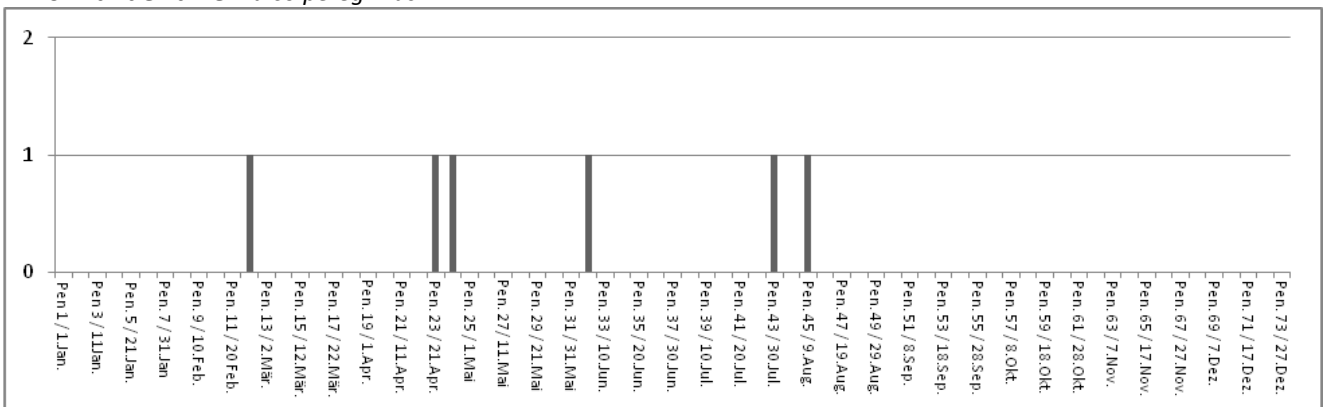

**1430 Baumfalke** *Falco subbuteo*

Erstbeobachtung 12.4. (30.3.) 1 Ex. (P. Schmid), letzte Beobachtung 5.10. (29.9.) 1 Ex. (P. Schmid)

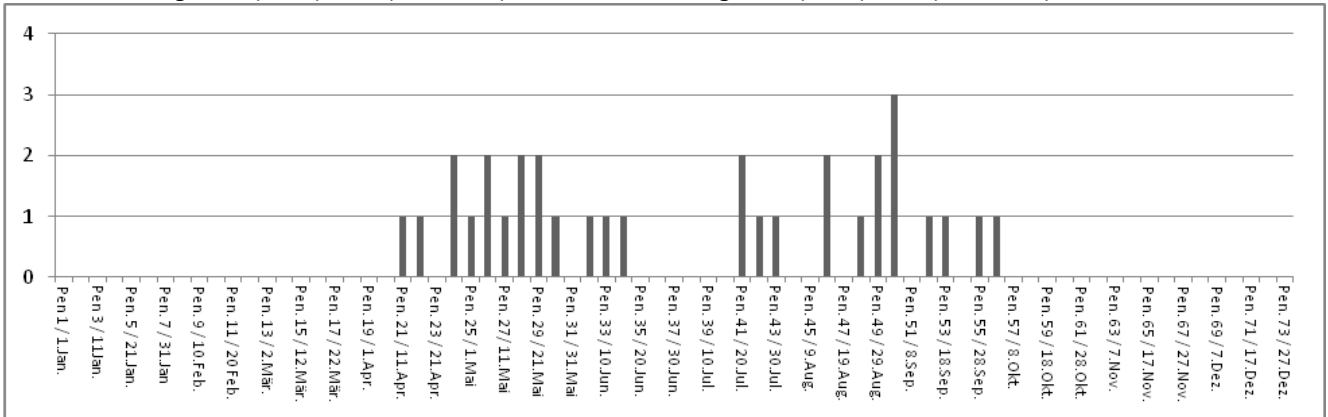

**1480 Turmfalke** *Falco tinnunculus*

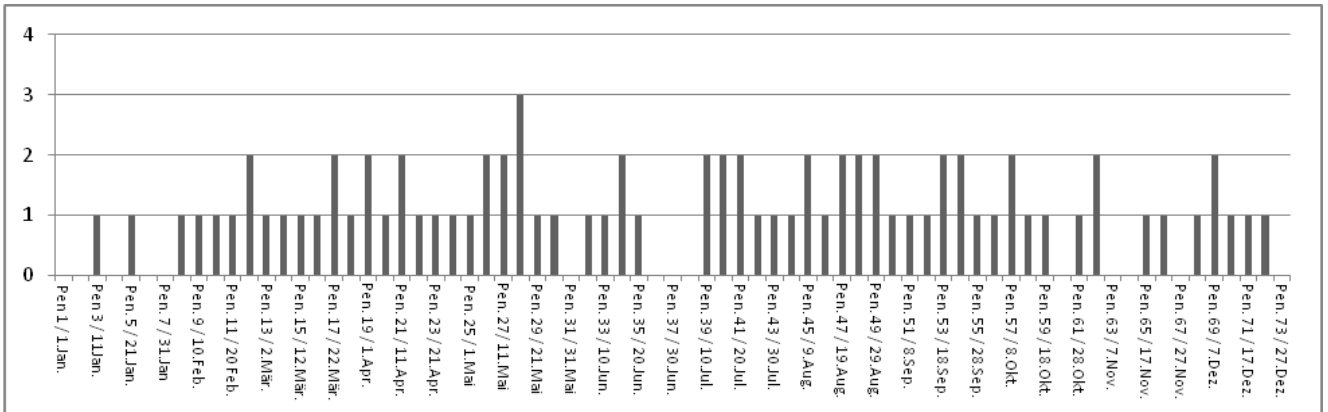

**1640 Kranich** *Grus grus*

4.3. / 18.11. je 1 Ex. (A. Ingold, A. Storensten)

**1670 Wasserralle** *Rallus aquaticus*

2 (1) Brutpaare, erste Jungvögel 29.7.

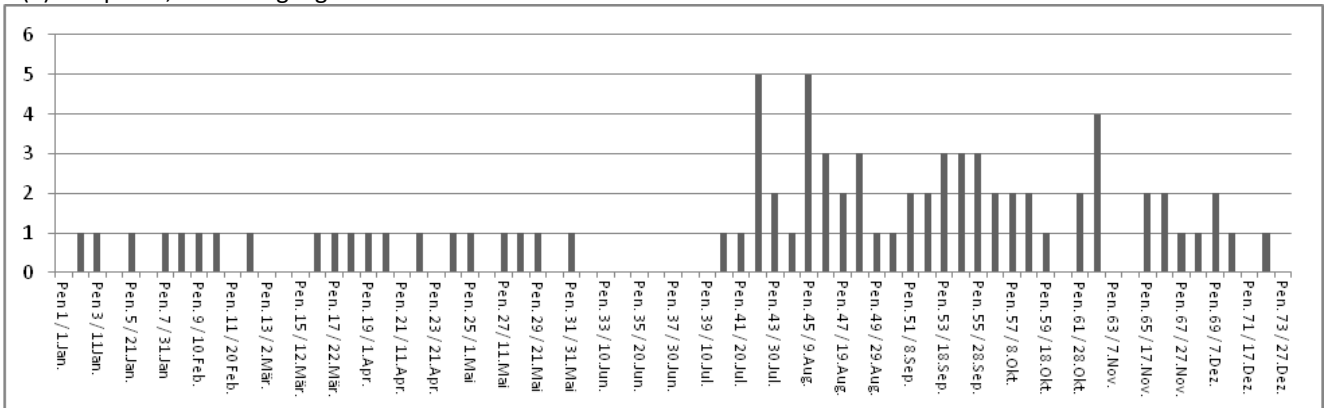

**1690 Kleines Sumpfhuhn *Porzana parva***

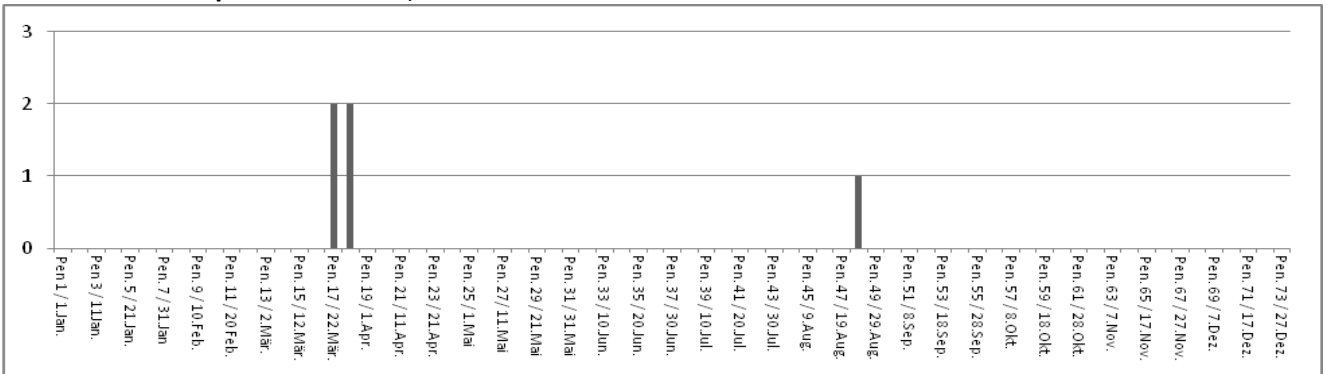

**1710 Tüpfelsumpfhuhn *Porzana porzana***

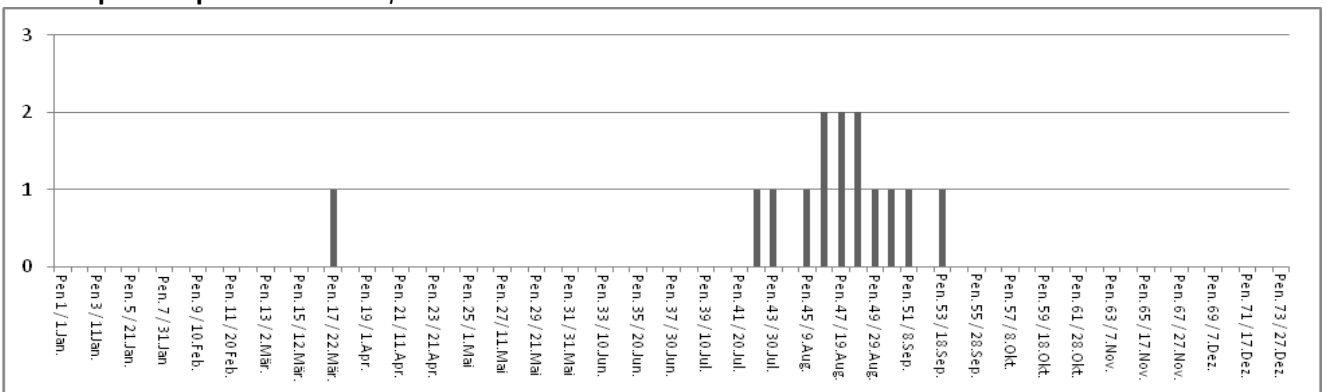

**1730 Teichhuhn *Gallinula chloropus***

3 (2) Brutpaare, erste Jungvögel 15.7. (25.7.) 1 Familie mit 4 juv. 2/8

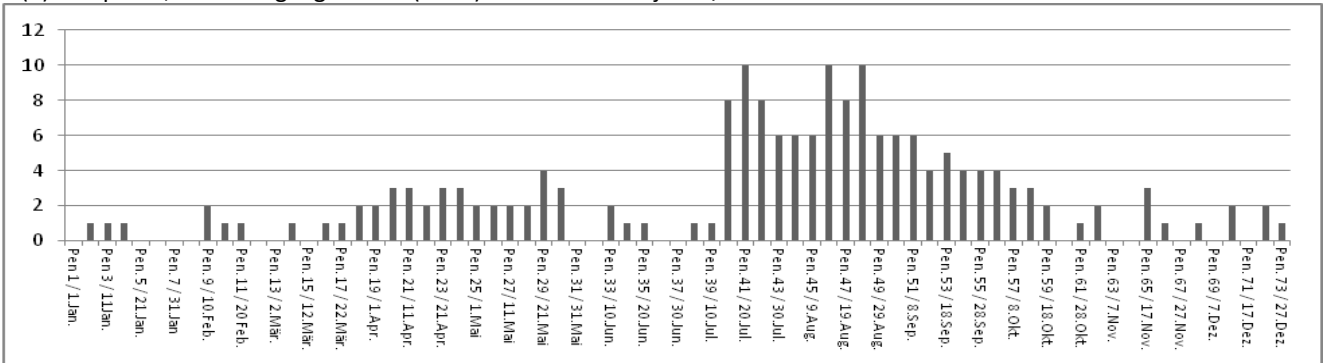

**1770 Blässhuhn *Fulica atra***

24 (23) Brutpaare, erste Jungvögel 17.5. (22.4.)

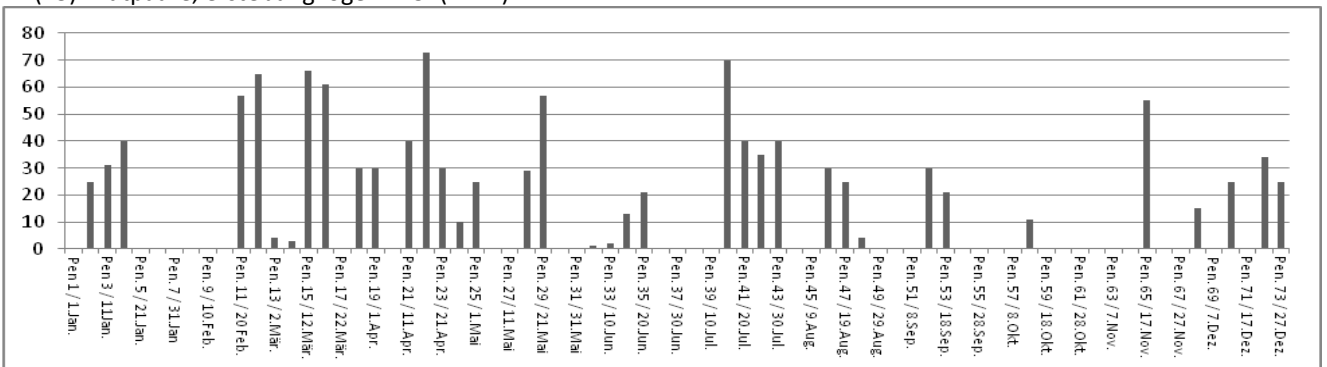

**1850 Kiebitz** *Vanellus vanellus*

8 (8) Brutpaare, erste Jungvögel 28.4. (18.4.) 2 juv.

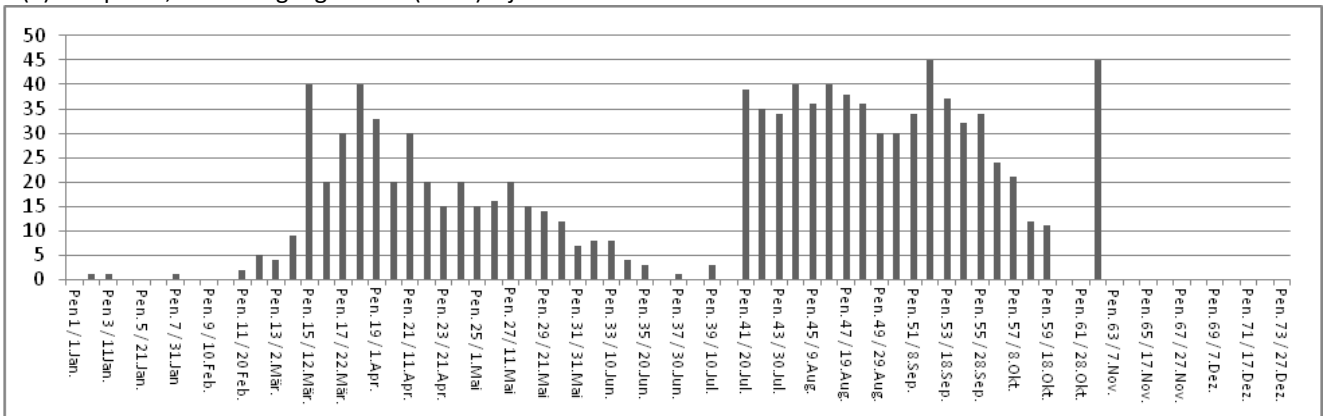

**1910 Sandregenpeifer** *Charadrius hiaticula*

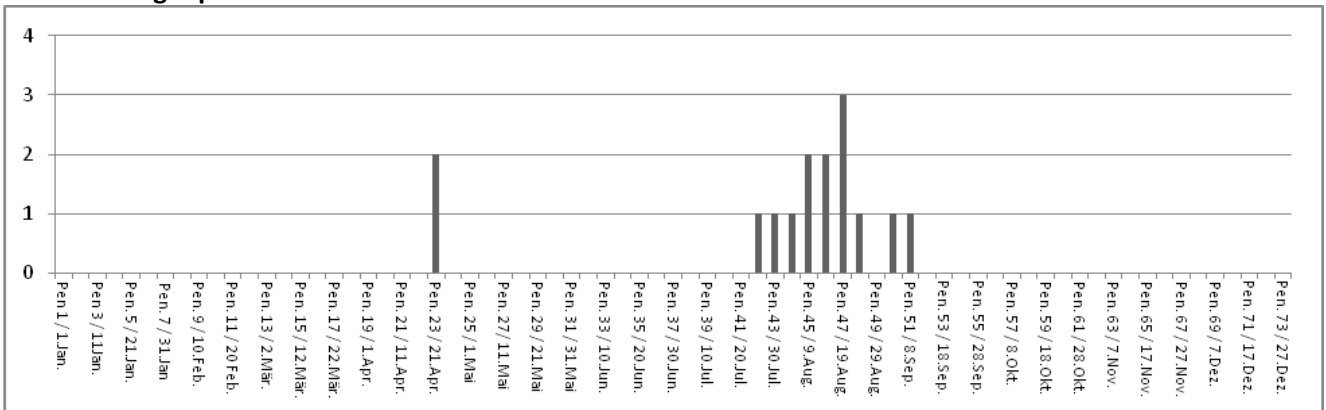

**1920 Flussregenpeifer** *Charadrius dubius*

Erstbeobachtung 14.3. (20.3.) 1 Ex. (P. Roth), letzte Beobachtung 30.9. (12.10.) 1 Ex. (P. Schmid)

2 (4) Brutpaare, erste Jungvögel 22.5. (A. Huber)

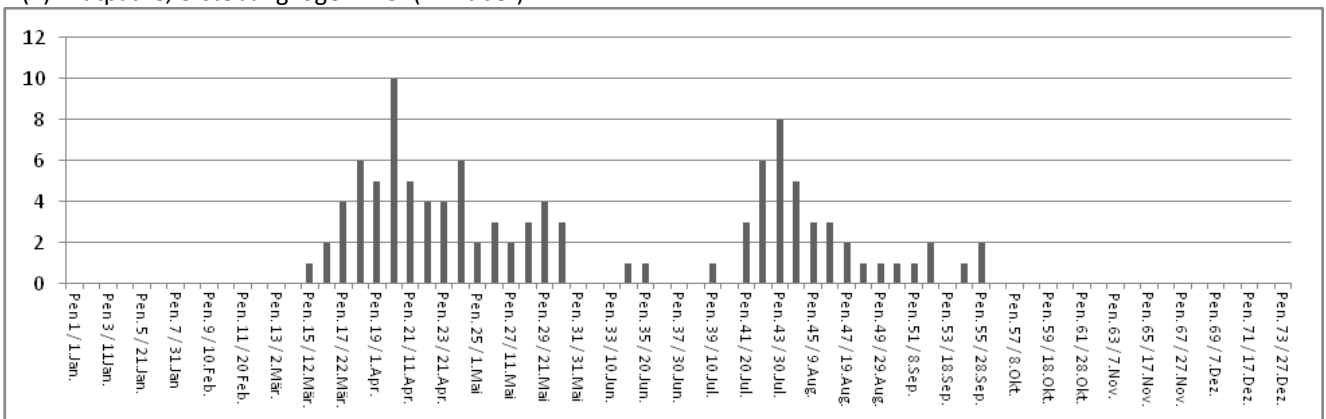

**2000 Regenbrachvogel** *Numenius phaeopus*

8.4. / 12.8. / 17.8. / 19.8. je 1 Ex. (D. Crinari, A. Ingold, D. Kleiner, P. Schmid, T. Stahel)

**2020 Grosser Brachvogel** *Numenius arquata*

14.3. 1 Ex. / 9.8. 2 Ex. / 12.8. 2 Ex. / 13.8. 1 Ex. / 14.12. 3 Ex. (Div. Beobachter)

**2030 Uferschnepfe *Limosa limosa***

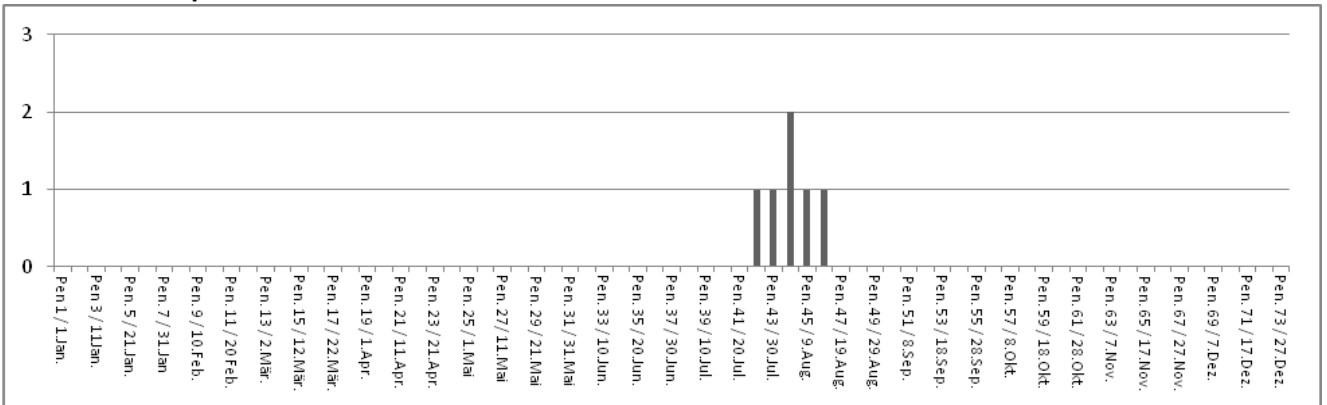

**2050 Dunkler Wasserläufer *Tringa erythropus***

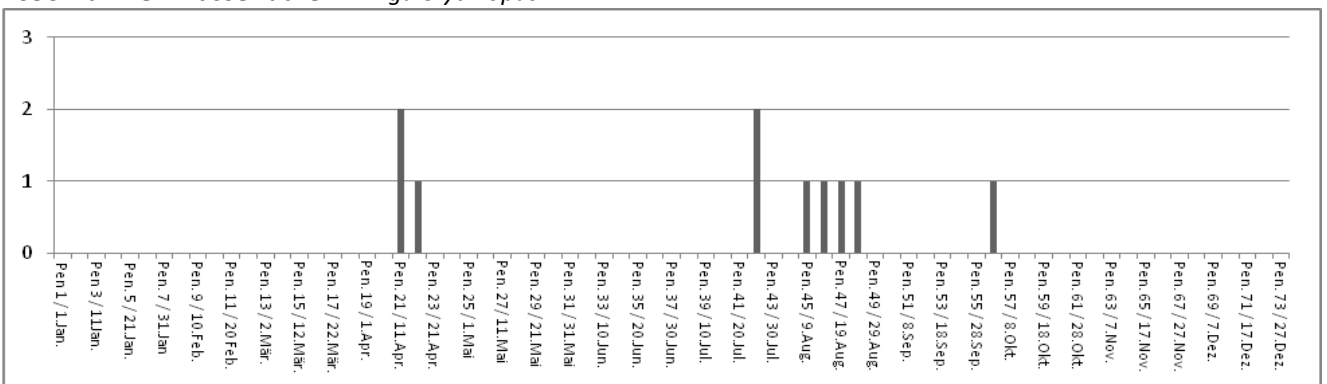

**2060 Rotschenkel *Tringa totanus***

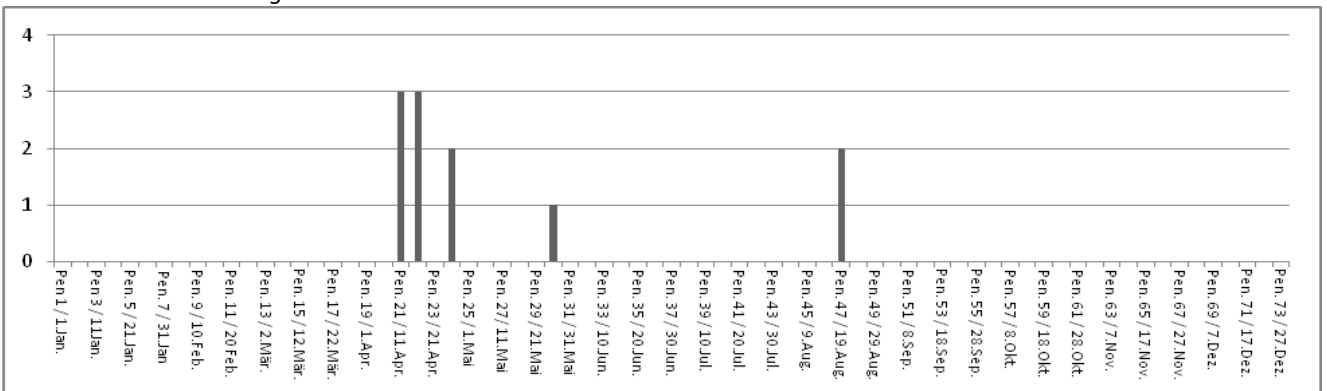

**2080 Teichwasserläufer *Tringa stagnatilis***

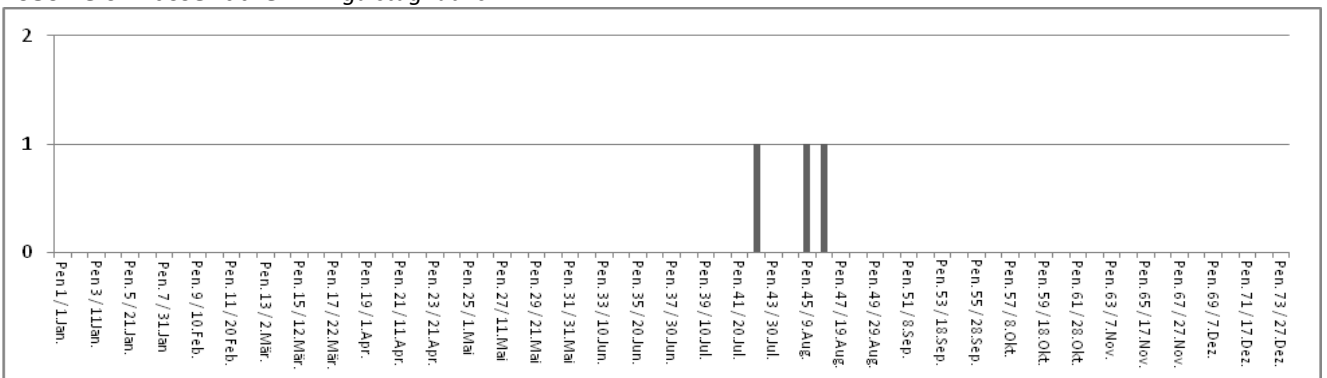





**2090 Grünschenkel *Tringa nebularia***

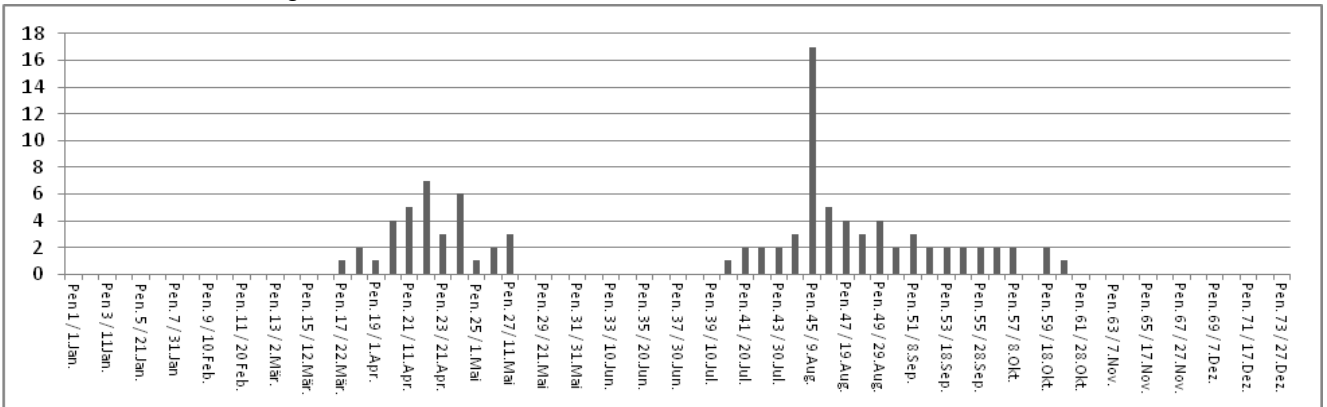

**2110 Waldwasserläufer *Tringa ochropus***

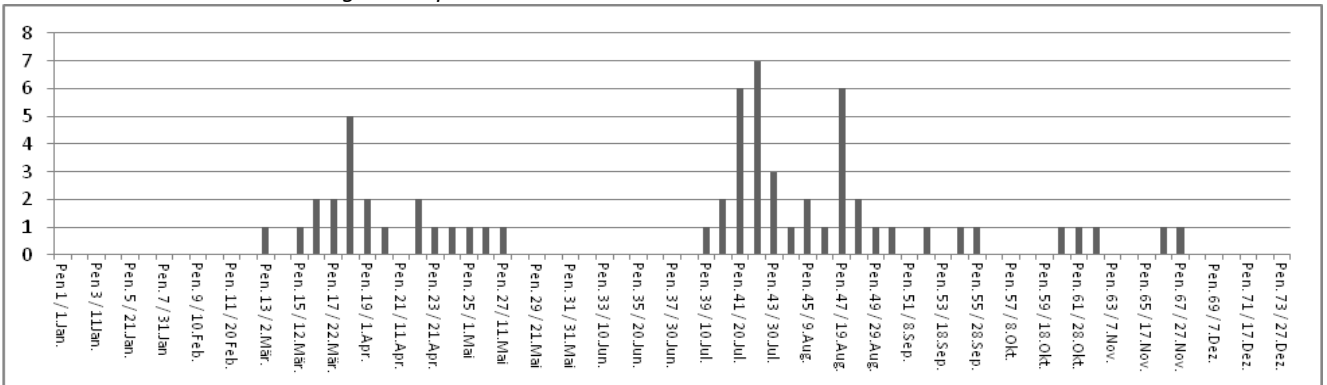

**2130 Bruchwasserläufer *Tringa glareola***

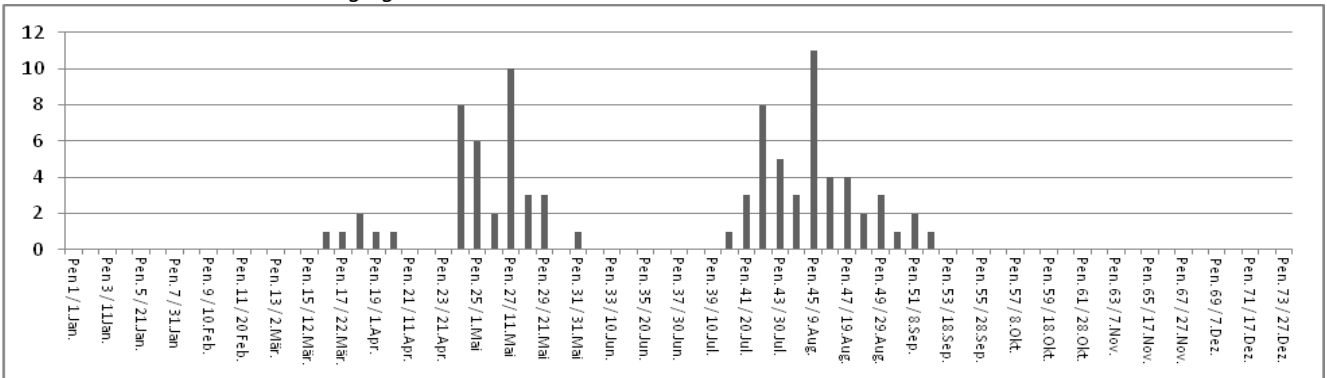

**2140 Flussuferläufer *Actitis hypoleucos***

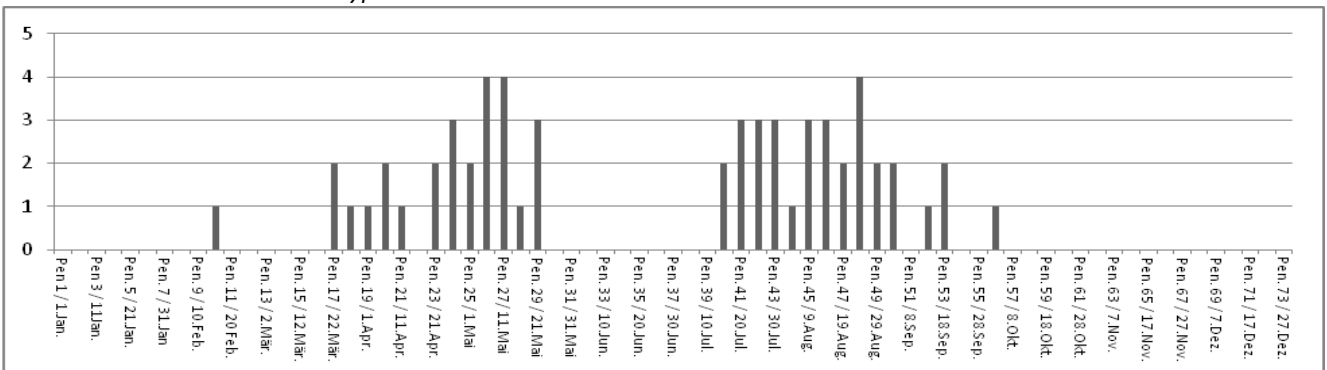



**2210 Bekassine** *Gallinago gallinago*

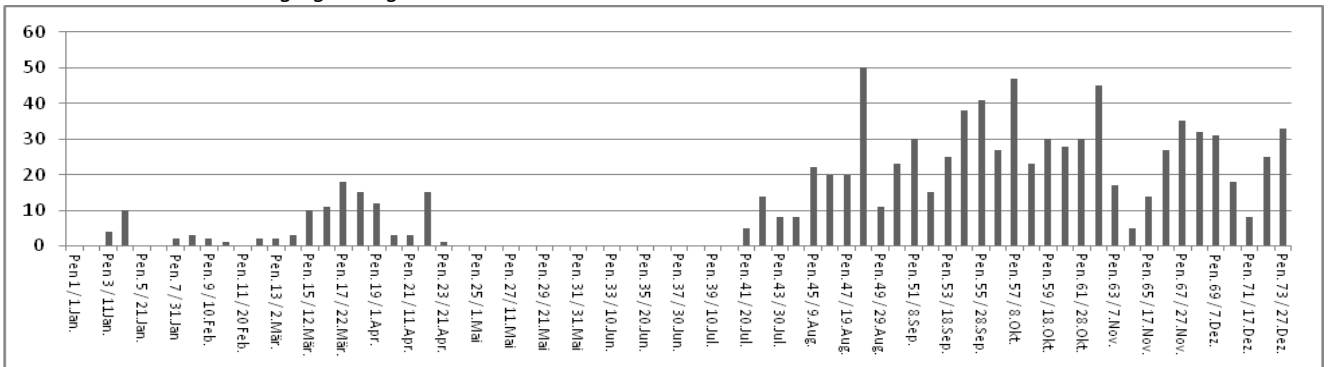

**2220 Zwergschneffe** *Lymnocyptes minimus*

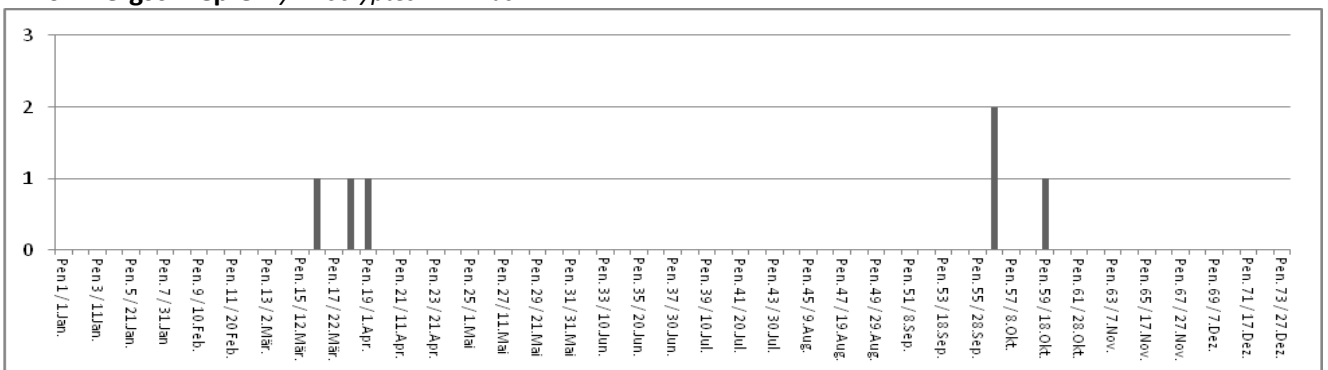

**2230 Waldschneffe** *Scolopax rusticola*  
6.8. 1 Ex. (P. Schmid)

**2270 Zwergstrandläufer** *Calidris minuta*

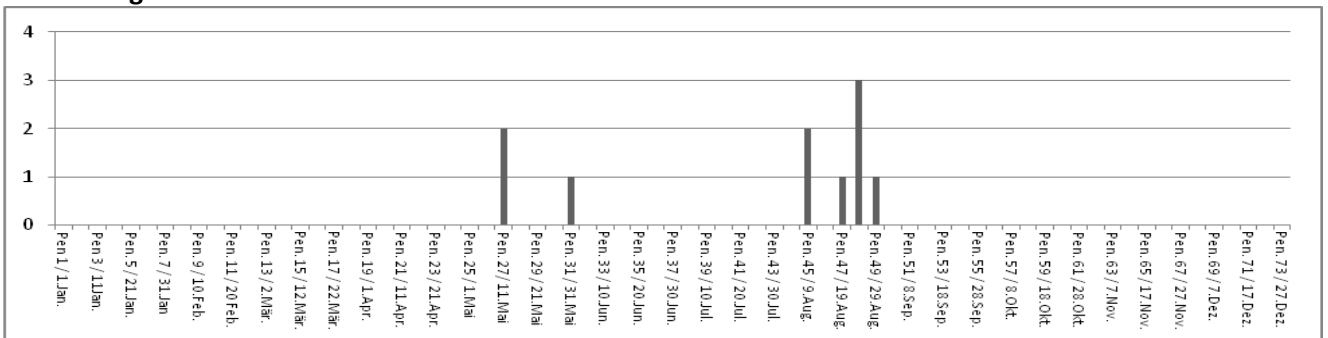

**2280 Temminckstrandläufer** *Calidris temminckii*

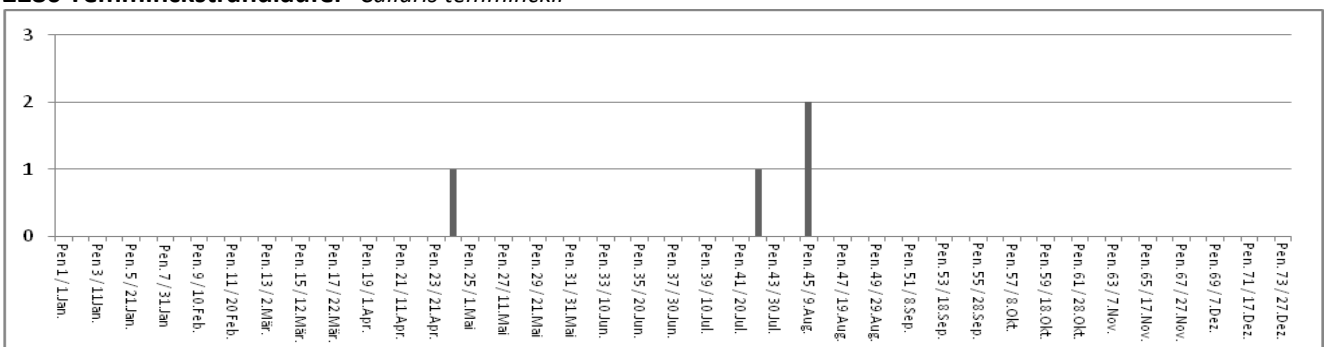

**2350 Alpenstrandläufer *Calidris alpina***

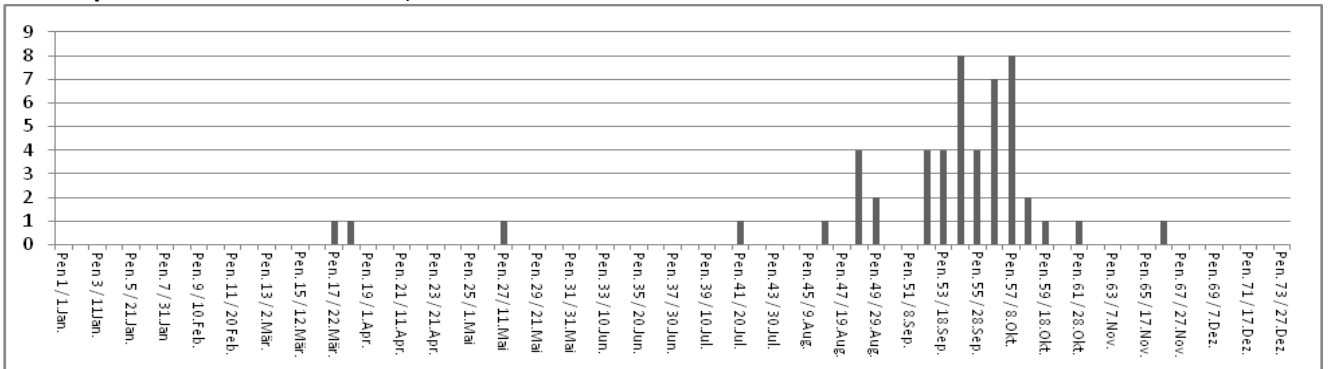

**2360 Sichelstrandläufer *Calidris ferruginea***

2.9. / 6.10. je 1 Ex. (D. Heldner, P. Schmid)

**2390 Kampfläufer *Philomachus pugnax***

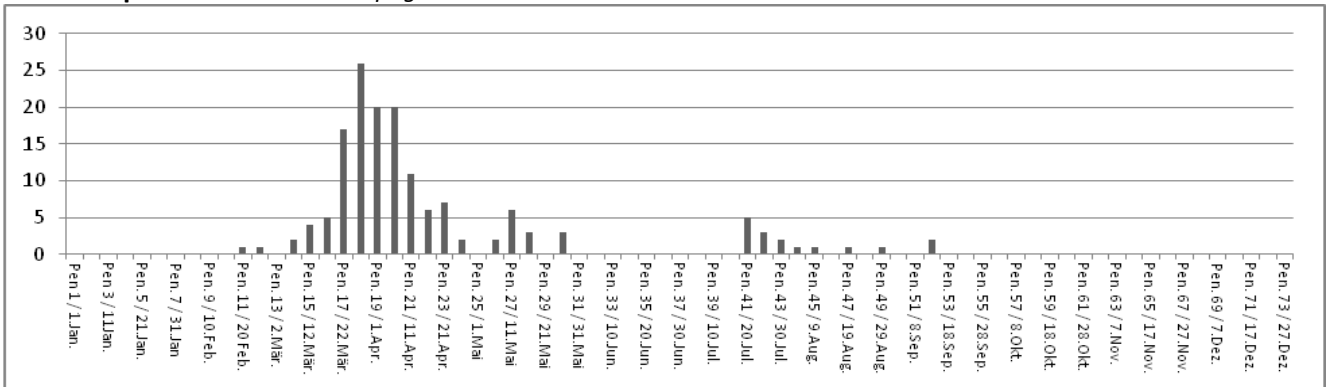

**2400 Stelzenläufer *Himantopus himantopus***

29.4. / 22.5. / 25.5. / 26.5. je 1 Ex. (Div. Beobachter)

**2410 Säbelschnäbler *Recurvirostra avosetta***

5.5. / 6.5. / 7.5. je 2 Ex. (Div. Beobachter)

**2470 Rotflügelbrachschnalbe *Glareola pratincola***

28.4. / 29.4. je 1 Ex. (Div. Beobachter)

**2550 Sturmmöwe *Larus canus***

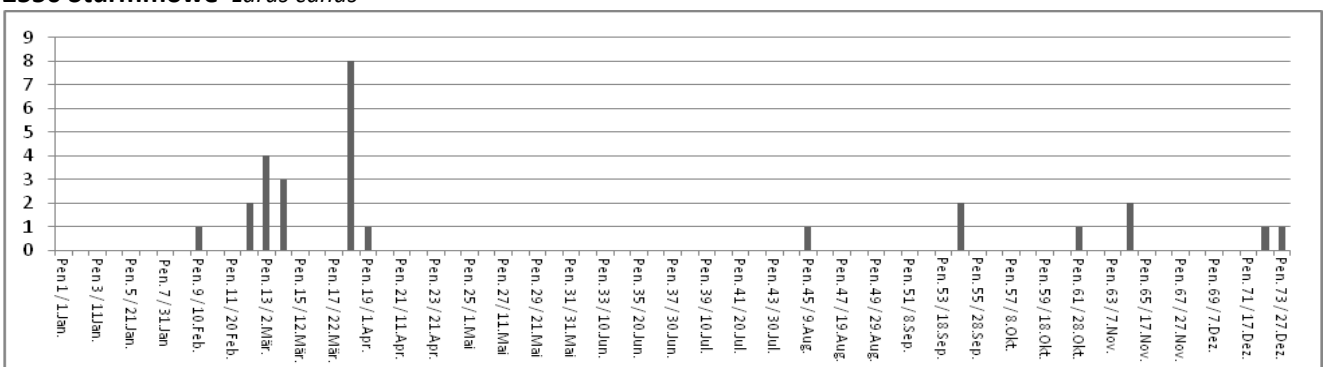

**2563 Mittelmeermöwe** *Larus michahellis*

39 (32) Brutpaare, erste Jungvögel 4.5. (13.5.)

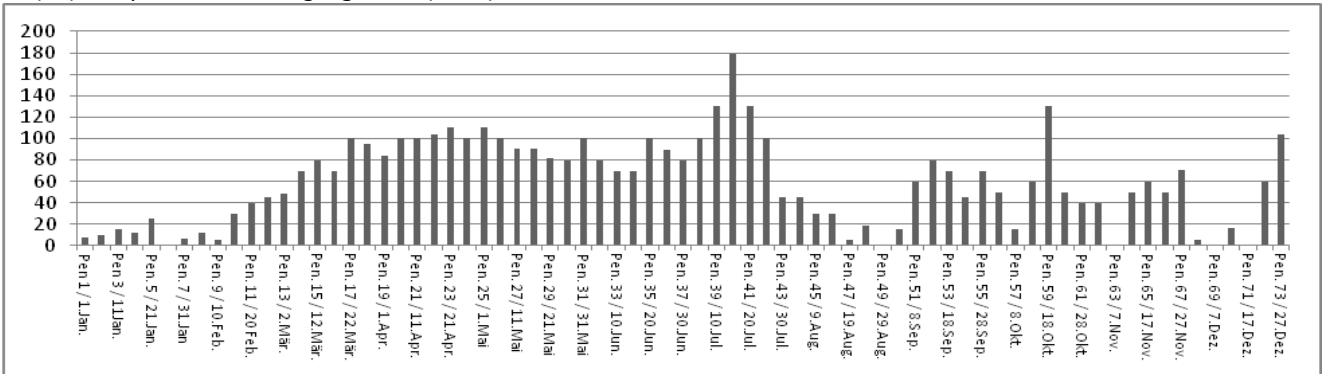

**2570 Heringsmöwe** *Larus fuscus*

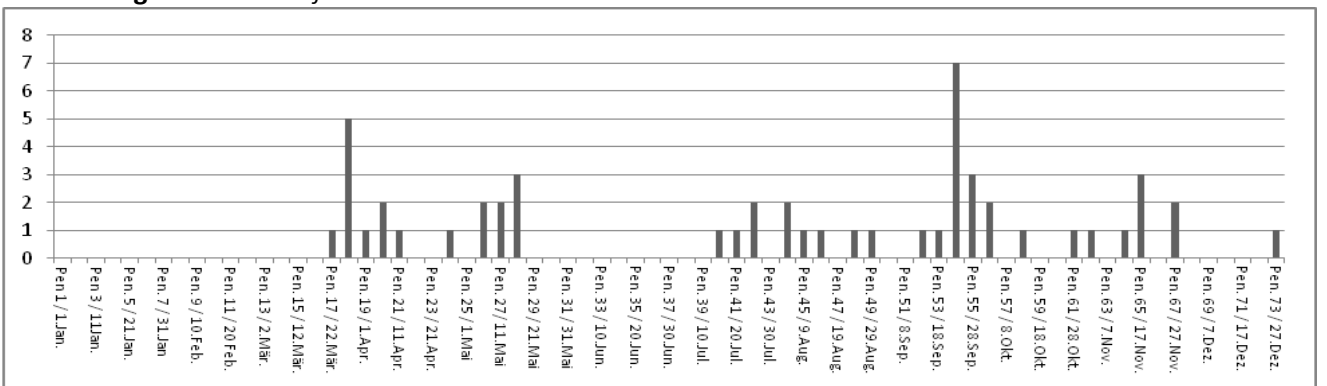

**2620 Schwarzkopfmöwe** *Larus melanocephalus*

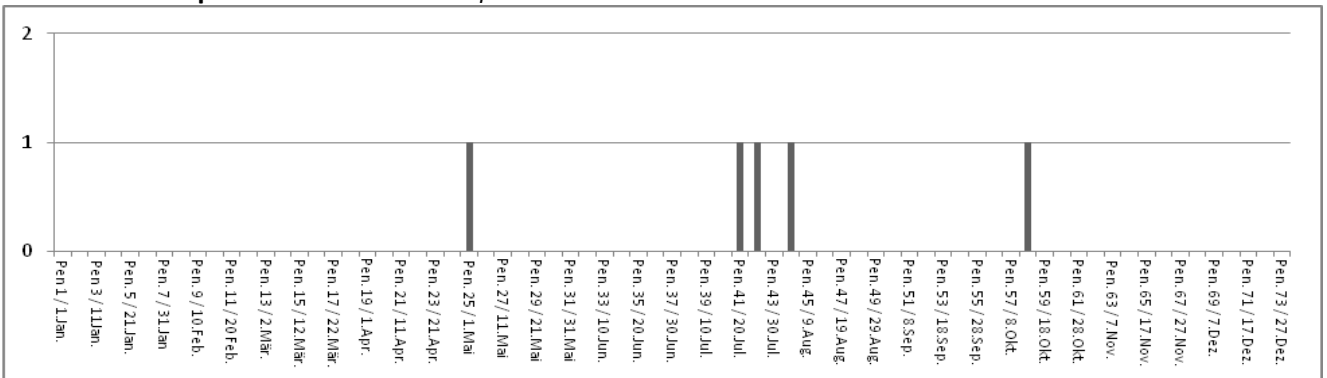

**2630 Lachmöwe** *Larus ridibundus*

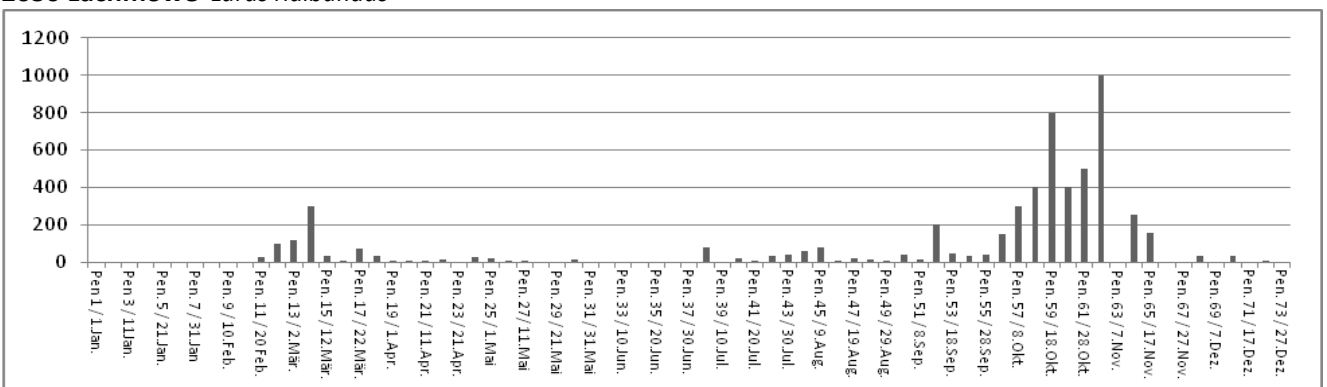

**2720 Trauerseeschwalbe *Chlidonias niger***

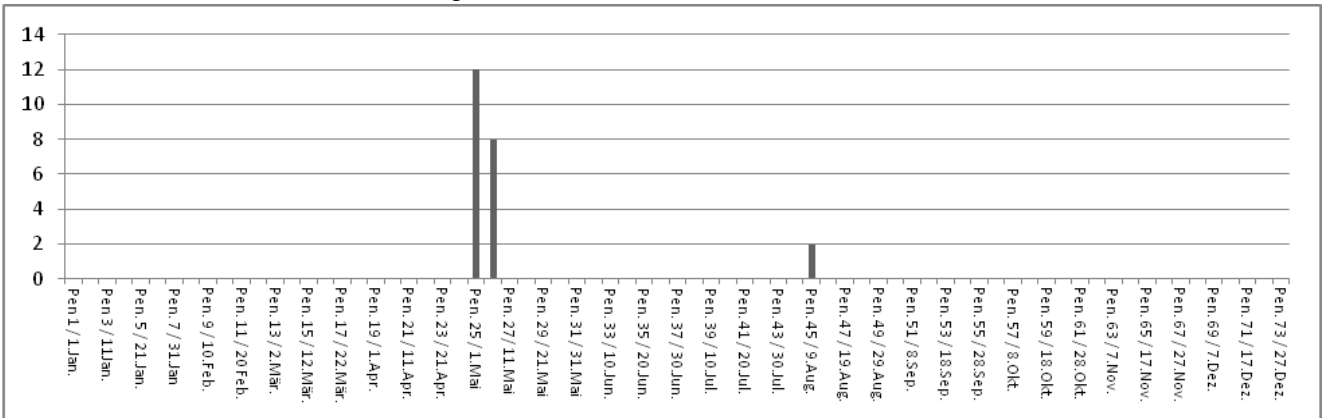

**2740 Raubseeschwalbe *Sterna caspia***

8.4. 1 Ex. (A. Ingold, D. Kleiner, T. Stahel)

**2750 Flusseeeschwalbe *Sterna hirundo***

6.4. 2 Ex. (F. Koch)

**2971 Strassentaube *Columba domestica***

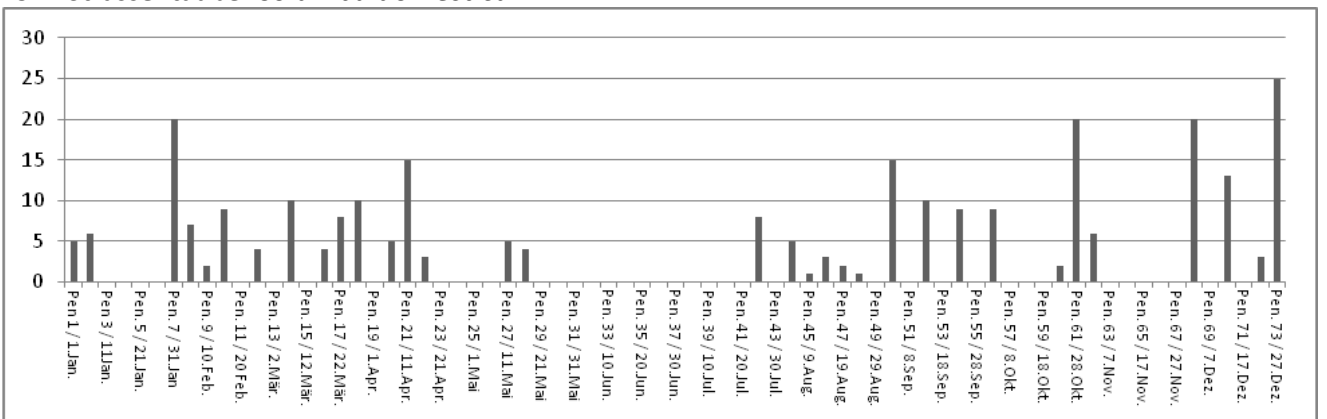

**2980 Hohлтаube *Columba oenas***

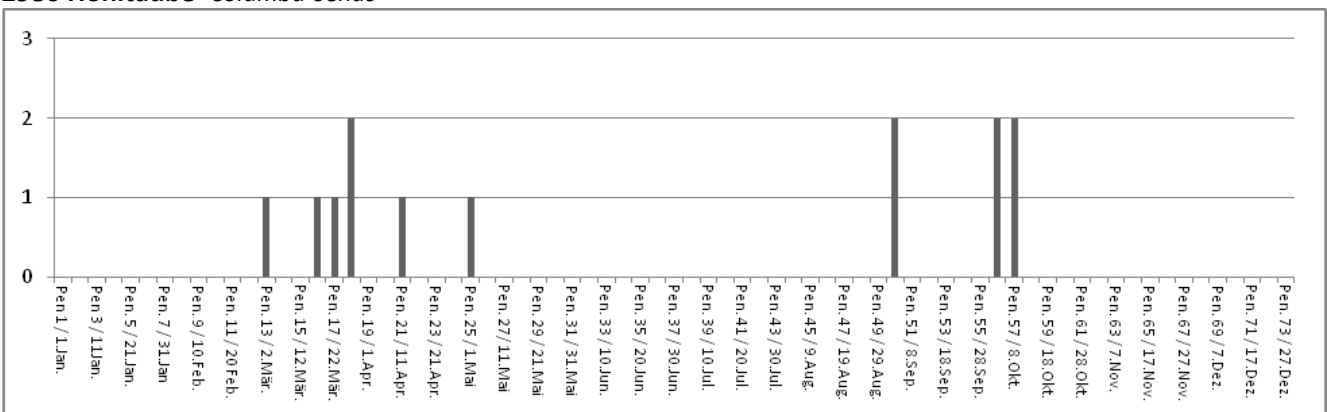



**2990 Ringeltaube** *Columba palumbus*

5 (2) Brutpaare

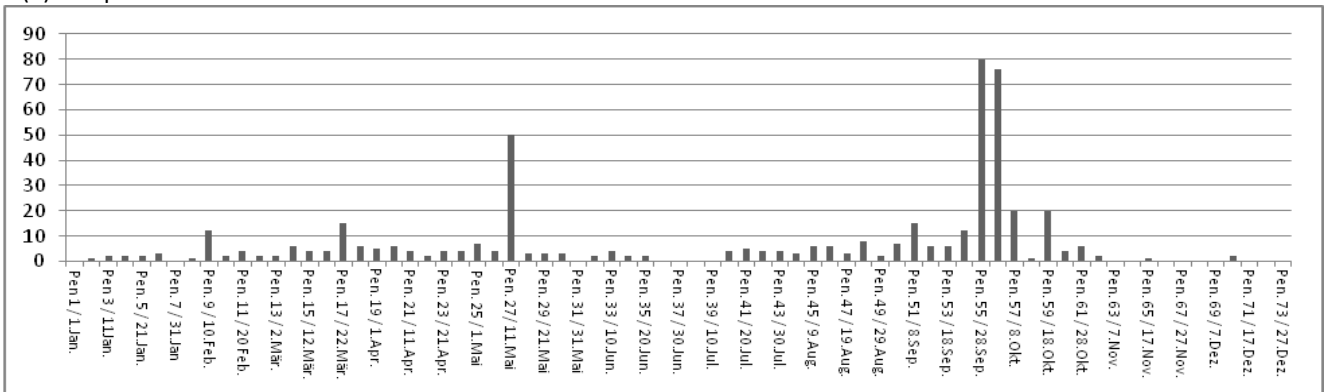

**3000 Turteltaube** *Streptopelia turtur*

1.5. / 10.5. je 1 Ex. (H. von Hirschheydt, P. Roth)

**3020 Türkentaube** *Streptopelia decaocto*

9.1. / 1.4. je 1 Ex. (JM. Gisiger, L. Hüppin)

**3040 Kuckuck** *Cuculus canorus*

1 (2) Brutpaar, Erstbeobachtung 3.4. (10.4.) 1 Ex. (B. Hofmann), letzte Beobachtung 11.7. (19.8.) 1 Ex. (P. Schmid)

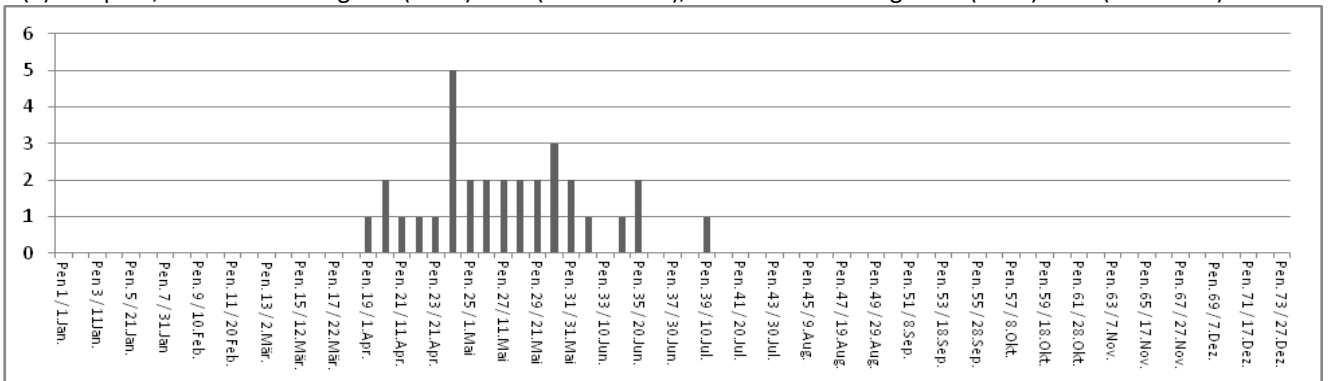

**3170 Schleiereule** *Tyto alba*

19.8. 1 Ex. (P. Schmid)

**3260 Alpensegler** *Apus melba*

Erstbeobachtung 12.4. (3.4.) 6 Ex. (P. Schmid), letzte Beobachtung 23.7. (11.7.) 1 Ex. (P. Schmid)

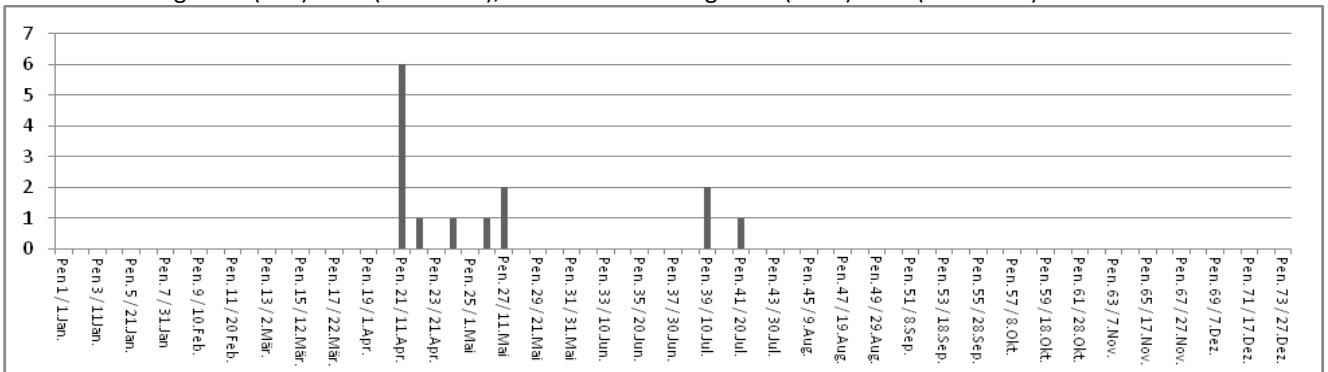

**3270 Mauersegler** *Apus apus*

Erstbeobachtung 11.4. (26.4.) 4 Ex. (A. Ingold, P. Roth, B. Sthioul), letzte Beobachtung 26.8. (28.8.) 1 Ex. (A. Huber, E. Weiss)

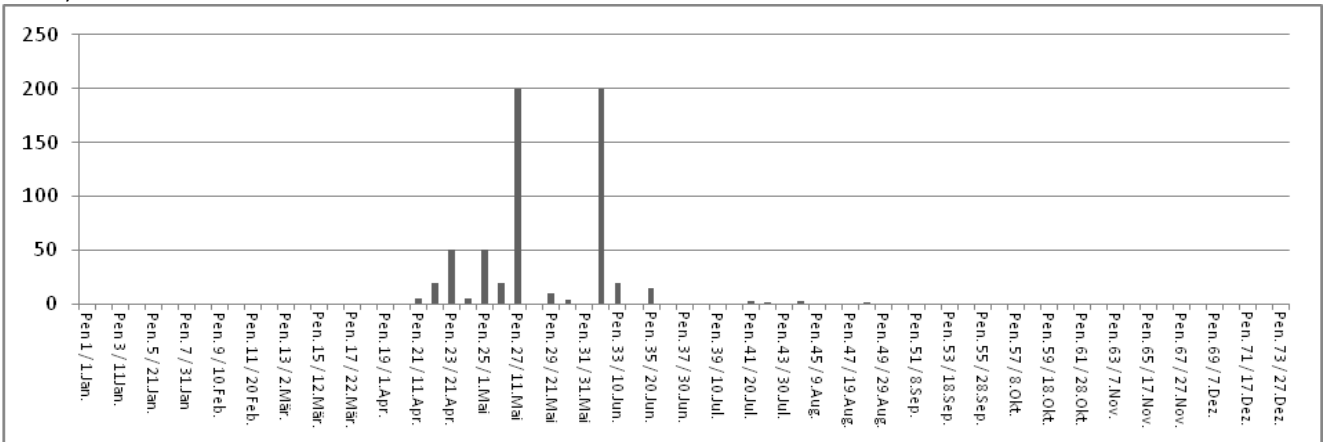

**3320 Eisvogel** *Alcedo atthis*

1 (1) Brutpaar

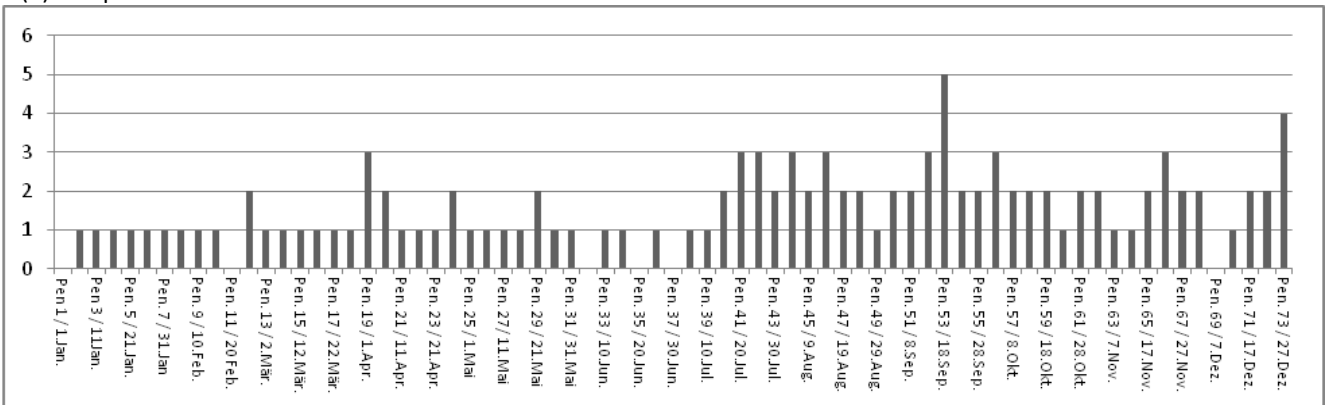

**3360 Wiedehopf** *Upupa epops*

2.9. 1 Ex. (P. Schmid)

**3380 Grünspecht** *Picus viridis*

0 (1) Brutpaar

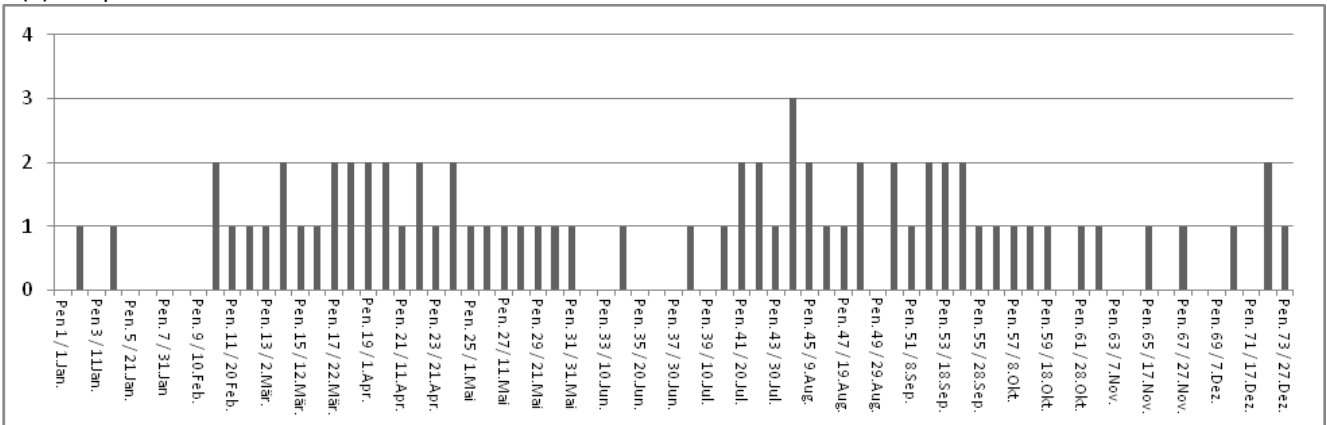



**3390 Grauspecht *Picus canus***

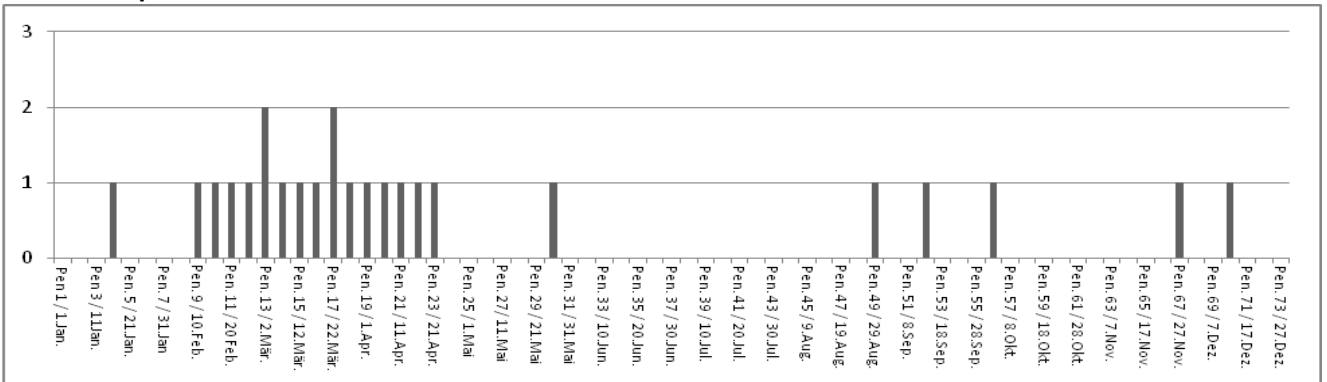

**3400 Schwarzspecht *Dryocopus martius***

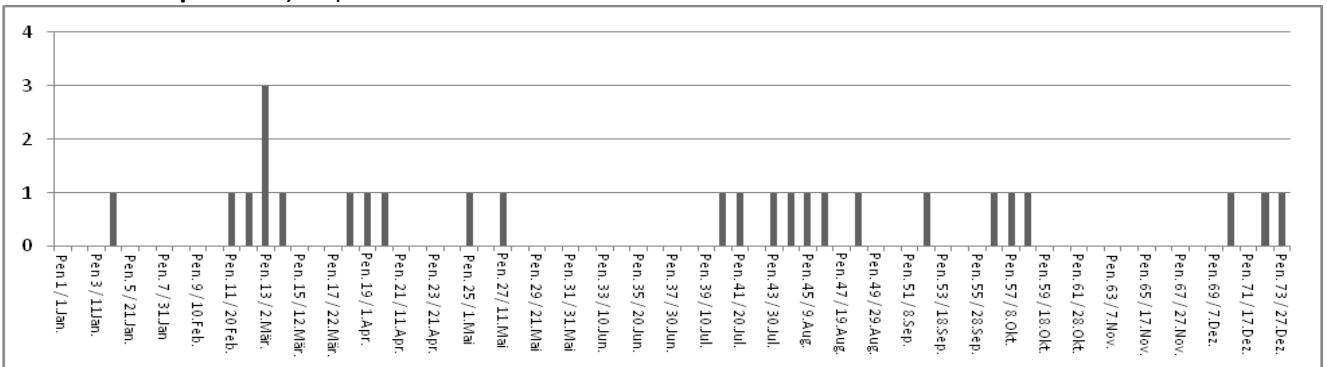

**3410 Buntspecht *Dendrocopos major***

2 (2) Brutpaare

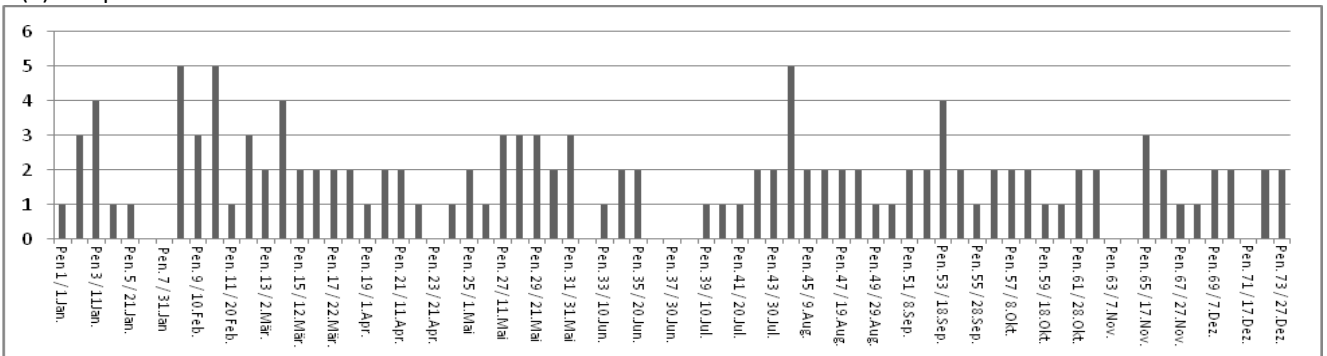

**3450 Kleinspecht *Dendrocopos minor***

1 (0) Brutpaar

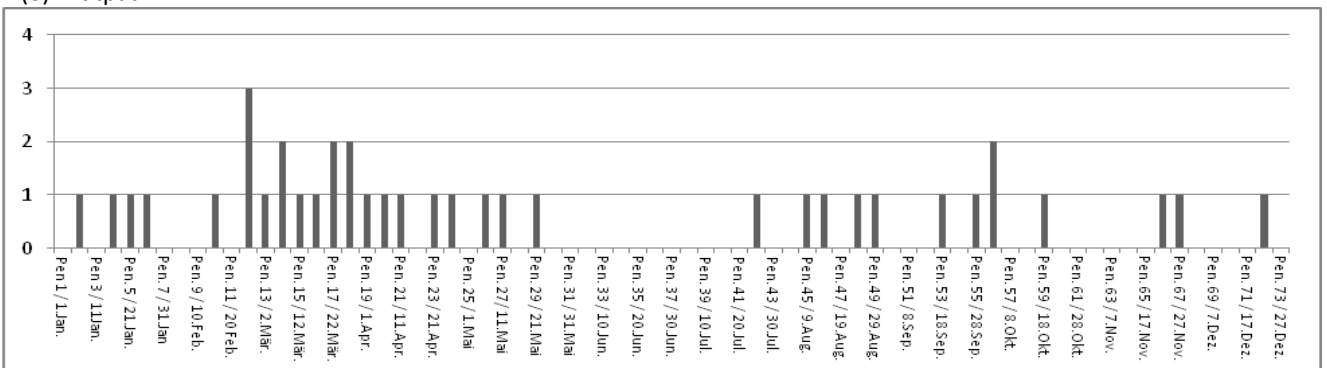





**3570 Feldlerche** *Alauda arvensis*

7.3. 1 Ex. / 1.11. 50 Ex. / 9.11. 3 Ex. / 24.12. 1 Ex. (P.u.C. Blaser, M. Rudin, P. Roth)

**3610 Rauchschwalbe** *Hirundo rustica*

Erstbeobachtung 18.3. (20.3.) 5 Ex. (P. Schmid), letzte Beobachtung 16.10. (28.10.) 12 Ex. (P.u.C. Blaser)

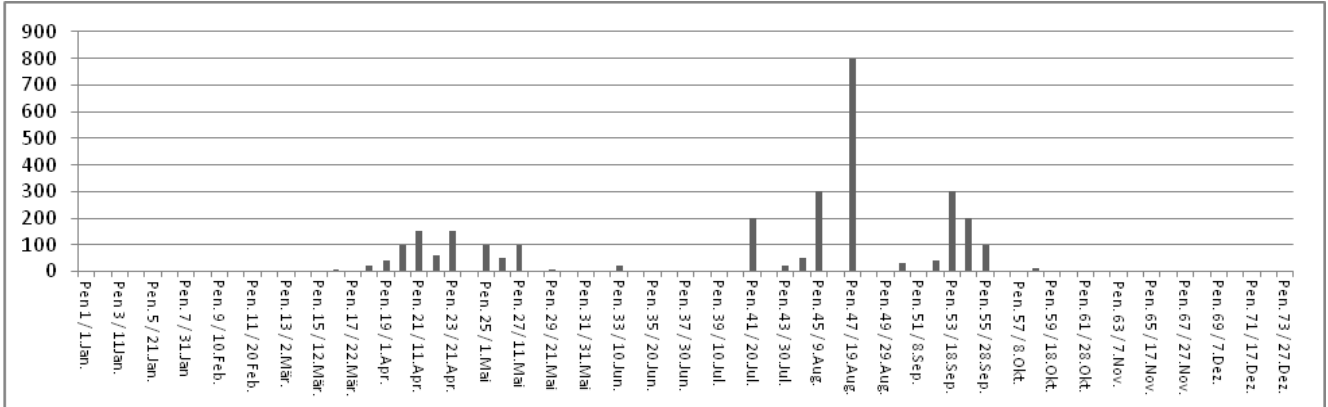

**3630 Felsenschwalbe** *Ptyonoprogne rupestris*

7.4. 2 Ex. (P. Schmid)

**3640 Mehlschwalbe** *Delichon urbica*

Erstbeobachtung 28.3. (10.4.) 1 Ex. (Rom. Furrer), letzte Beobachtung 16.10. (24.9.) 1 Ex. (P.u.C. Blaser)

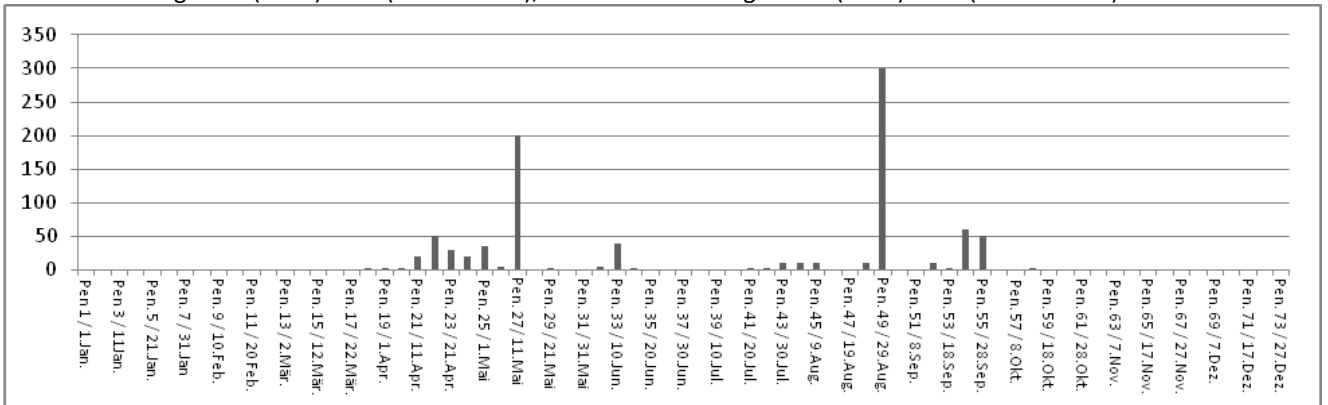

**3650 Uferschwalbe** *Riparia riparia*

Erstbeobachtung 1.4. (28.3.) 1 Ex. (M. Meier), letzte Beobachtung 30.9. (28.9.) 5 Ex. (H. von Hirschheyd)

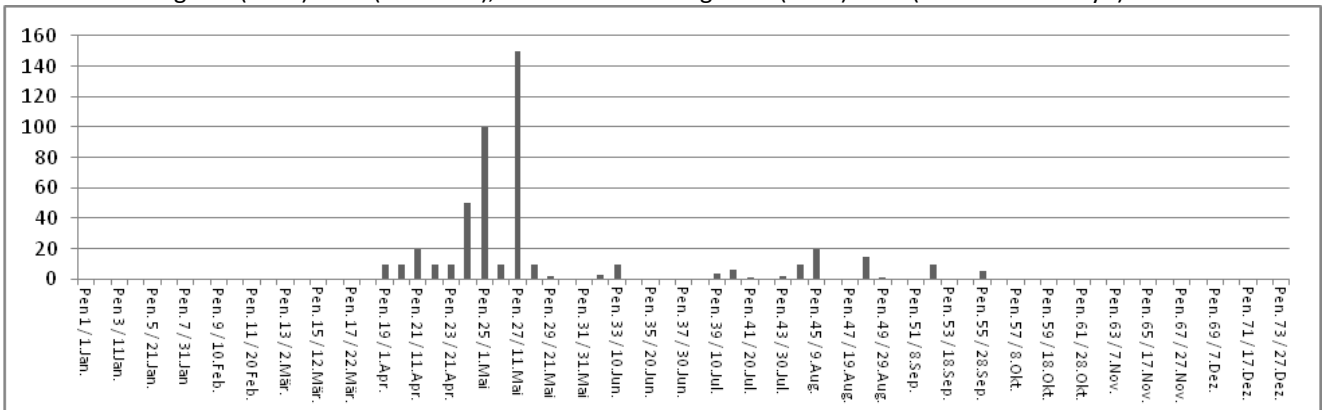

**3660 Pirol *Oriolus oriolus***

Erstbeobachtung 4.5. (5.5.) 1 Ex. (M. Schäfer, S. Trinkler), letzte Beobachtung 5.6. (10.8.) 1 Ex. (P. Roth)

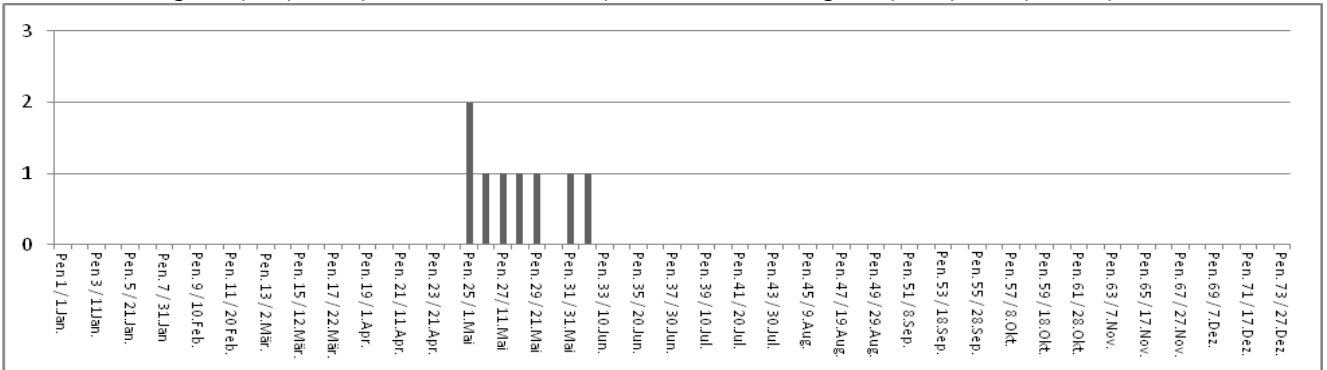

**3670 Kolkkrabe *Corvus corax***

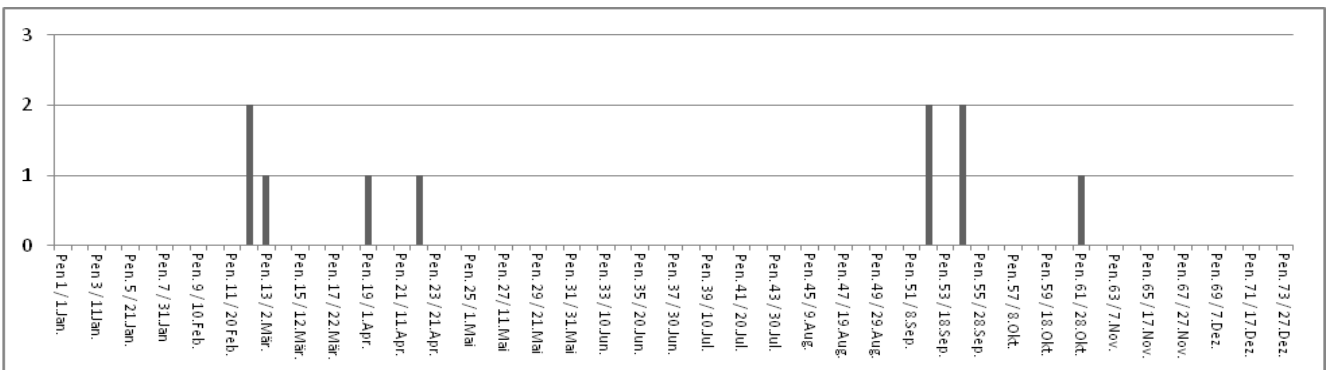

**3680 Rabenkrähe *Corvus corone***

4 (8) Brutpaare

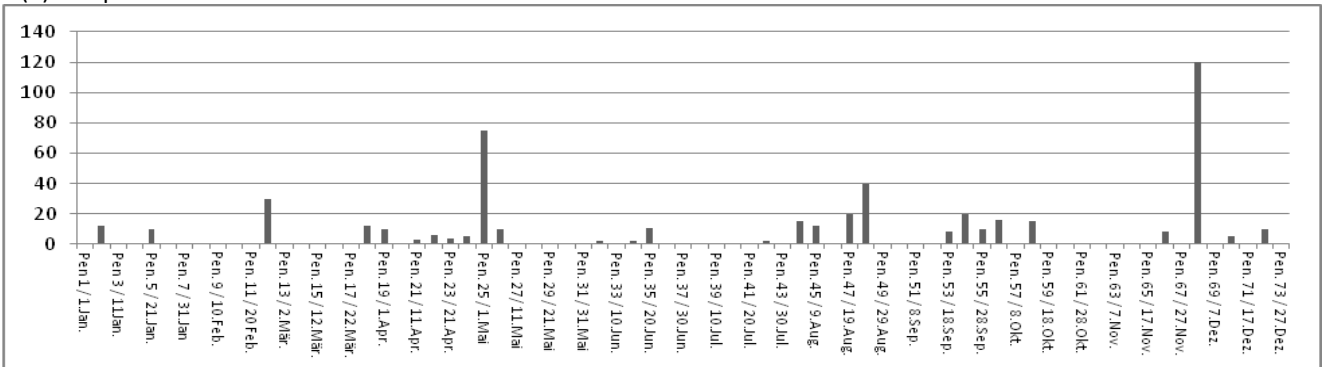

**3700 Saatkrähe *Corvus frugilegus***

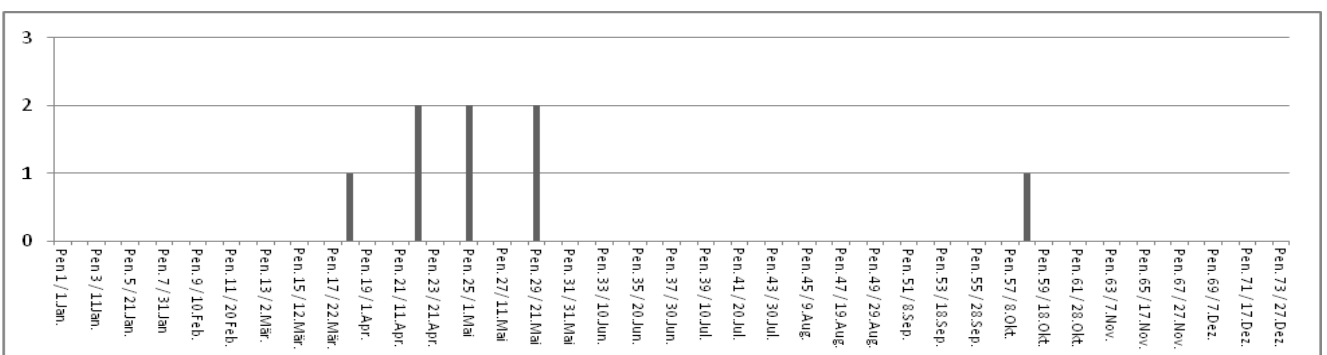

**3710 Dohle** *Corvus monedula*

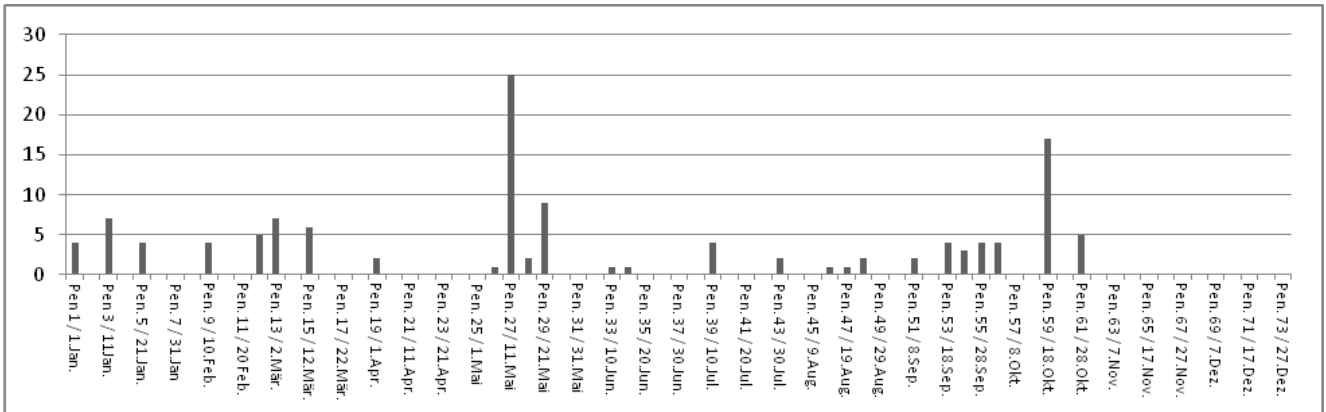

**3720 Elster** *Pica pica*

1 (1) Brutpaar, 9.1. max. 6 Ex. (L. Hüppin)

**3750 Eichelhäher** *Garrulus glandarius*

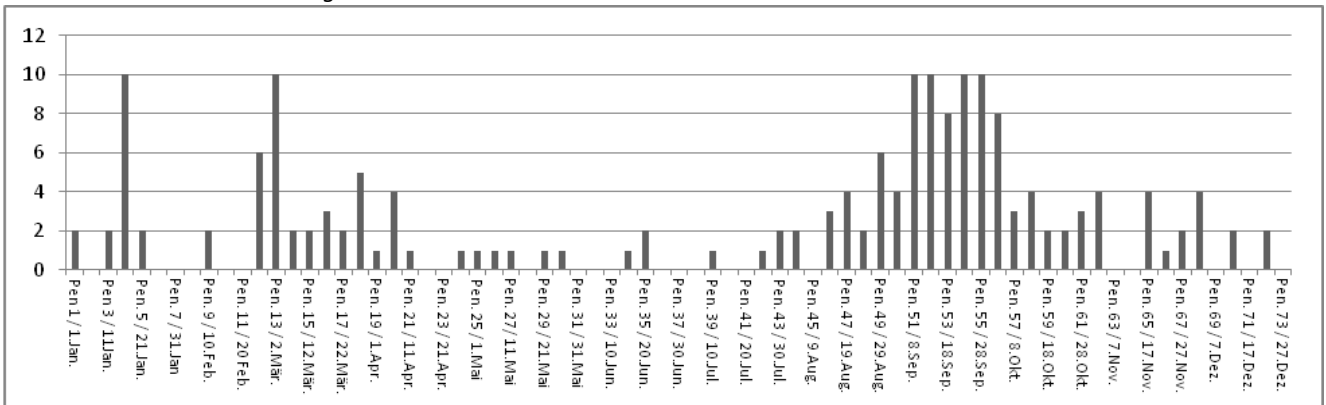

**3790 Kohlmeise** *Parus major*

12 (14) Brutpaare, 26.2. max. 20 Ex. (F. Knaus)

**3800 Blaumeise** *Parus caeruleus*

8 (9) Brutpaare, 7.10. max. 25. Ex. (H. von Hirschheyd)

**3820 Tannenmeise** *Parus ater*

4.3. / 1.4. / 18.9. / 30.9. je 1 Ex. (Div. Beobachter)

**3830 Haubenmeise** *Parus cristatus*

29.8. 1 Ex. / 30.12. 2 Ex. (L. Frei, P. Schmid)

**3860 Sumpfmeise** *Parus palustris*

3 (5) Brutpaare, 28.8. max. 8 Ex. (A. Huber)

**3870 Mönchsmeise** *Parus montanus*

9.1. 2 Ex. / 1.3. 1 Ex. / 24.8. 2 Ex. (G. Fischer, S. Trinkler)



**3880 Schwanzmeise** *Aegithalos caudatus*

1 (0) Brutpaar

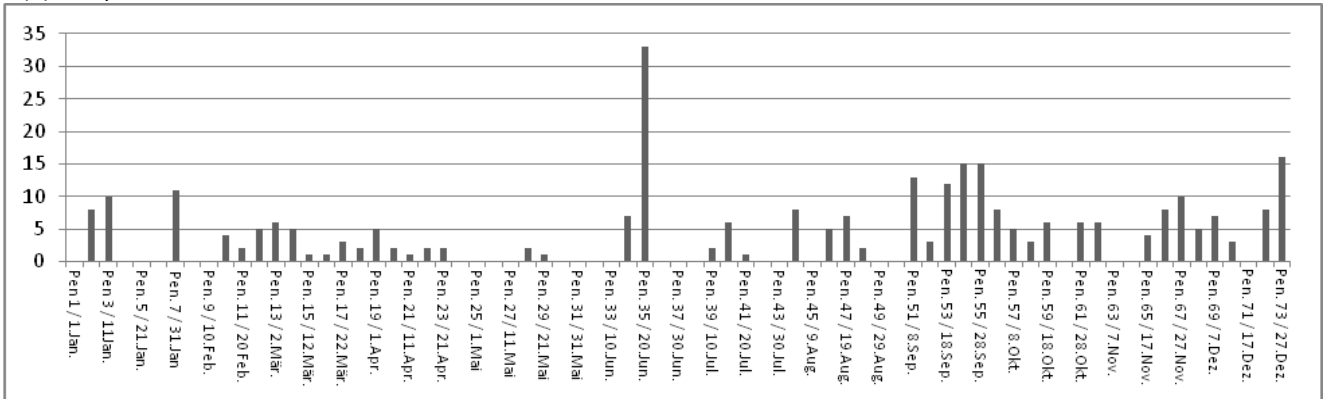

**3890 Beutelmeise** *Remiz pendulinus*

Erstbeobachtung 14.3. 1 Ex. (P. Schmid), letzte Beobachtung 3.11. 1 Ex. (P. Schmid)

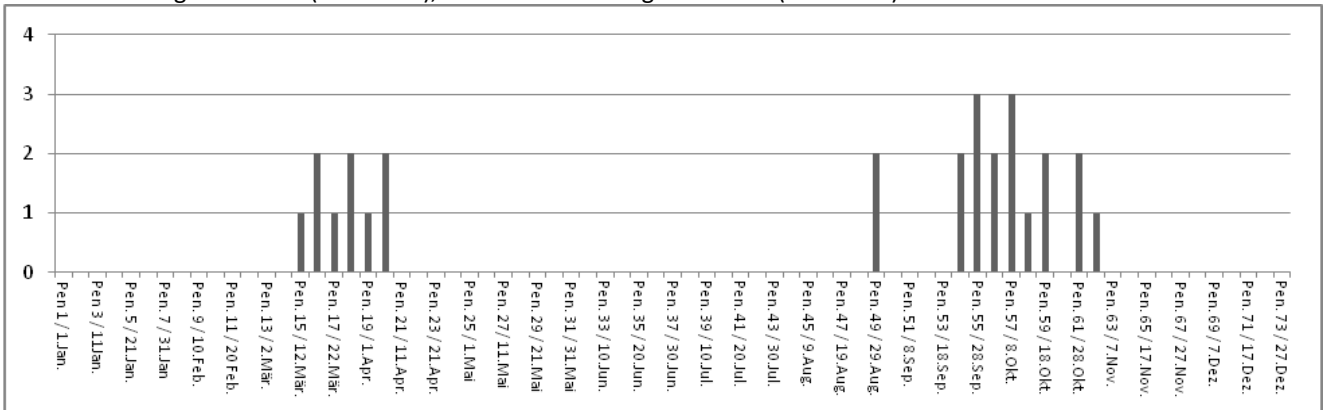

**3910 Kleiber** *Sitta europaea*

4 (3) Brutpaare

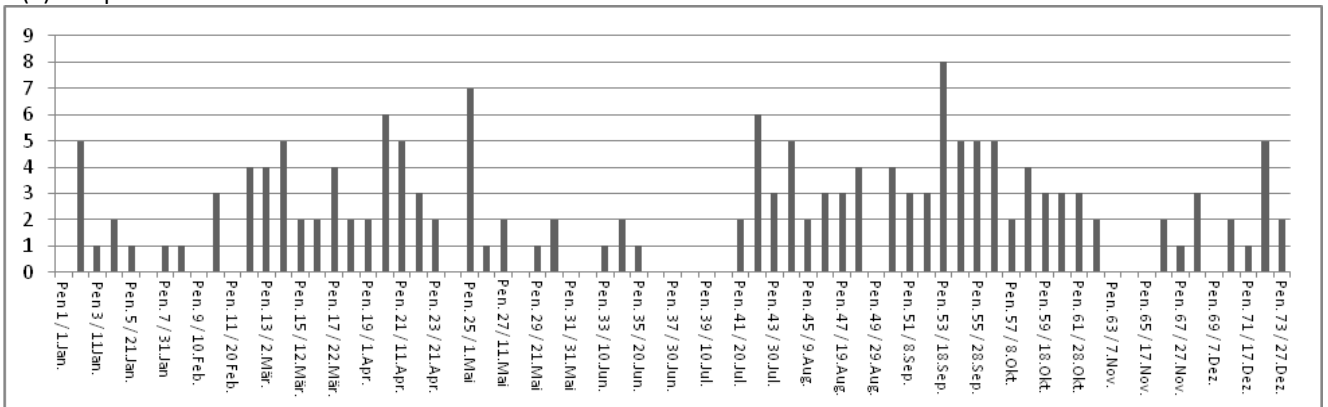

**3950 Gartenbaumläufer** *Certhia brachydactyla*

3 (2) Brutpaare, 11.1. max. 5 Ex. (M. Rudin)

**3980 Zaunkönig** *Troglodytes troglodytes*

3 (4) Brutpaare, 31.3. / 1.5. / 14.10. / max. je 5 Ex. ( B.u.E. Herzog, M. Crameri, S. Crameri, H. von Hirschheyd)



**4000 Rotkehlchen** *Erithacus rubecula*  
2 (4) Brutpaare, 14.10. max. 8 Ex. (H. von Hirschheyd)

**4020 Nachtigall** *Luscinia megarhynchos*  
29.4. 1 Ex. (A. Ingold)

**4040/4042 Blaukehlchen (weisssternig)** *Luscinia svecica*  
Erstbeobachtung 17.3. 1 Ex. (D. Kleiner, K. Lenggenhager, A. Storensten), letzte Beobachtung 15.8. 1 Ex. (B. Sutter)

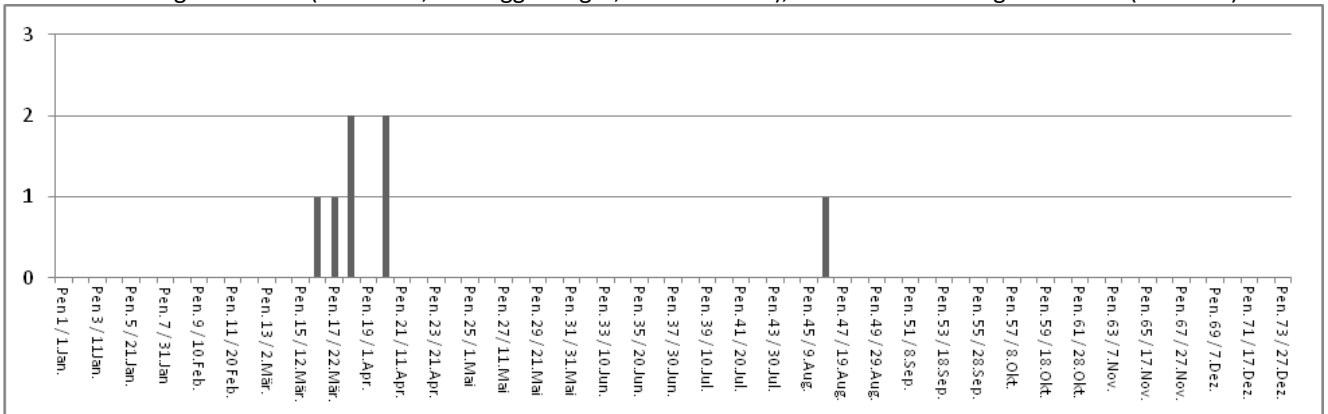

**4060 Hausrotschwanz** *Phoenicurus ochruros*  
26.3. / 1.5. / 6.10. max. je 4 Ex. (M. Cramer, S. Cramer, G. Fischer, P. Schmid)

**4070 Gartenrotschwanz** *Phoenicurus phoenicurus*  
26.9. max. 2 Ex. (P. Schmid), Erstbeobachtung 16.4. 1 Ex. (D. Kleiner), letzte Beobachtung 17.10. 1 Ex. (P. Schmid)

**4090 Braunkehlchen** *Saxicola rubetra*  
Erstbeobachtung 25.4. 2 Ex. (A. Huber), letzte Beobachtung 17.10. 2 Ex. (P. Schmid)

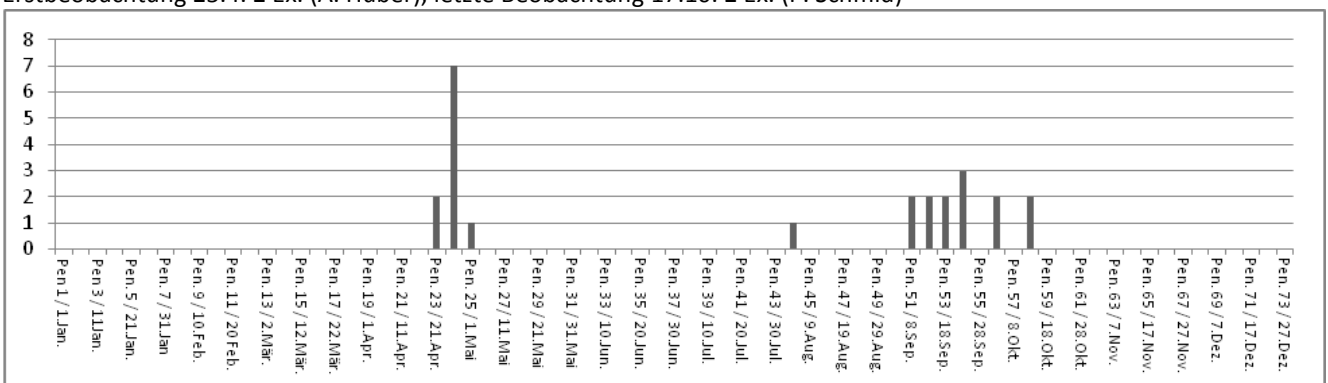

**4100 Schwarzkehlchen** *Saxicola torquata*  
17.3. max. 3 Ex. (D. Kleiner)

**4120 Steinschmätzer** *Oenanthe oenanthe*  
17.4. / 7.5. / 8.10. je 1 Ex. (S. Erni, G. Fischer, P. Schmid)

**4240 Amsel *Turdus merula***

15 (17) Brutpaare, 25.4. max. 13 Ex. (A. Huber)

**4290 Wachholderdrossel *Turdus pilaris***

8 (11) Brutpaare

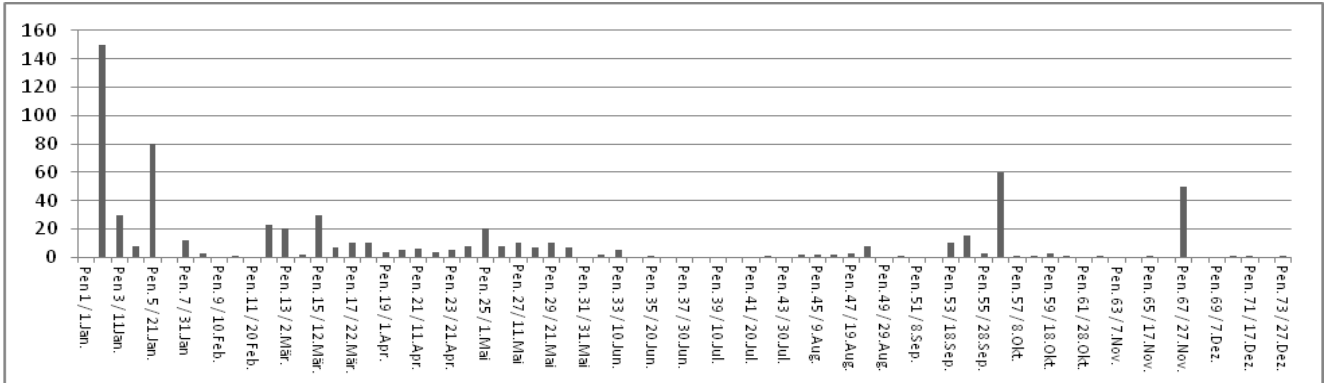

**4300 Rotdrossel *Turdus iliacus***

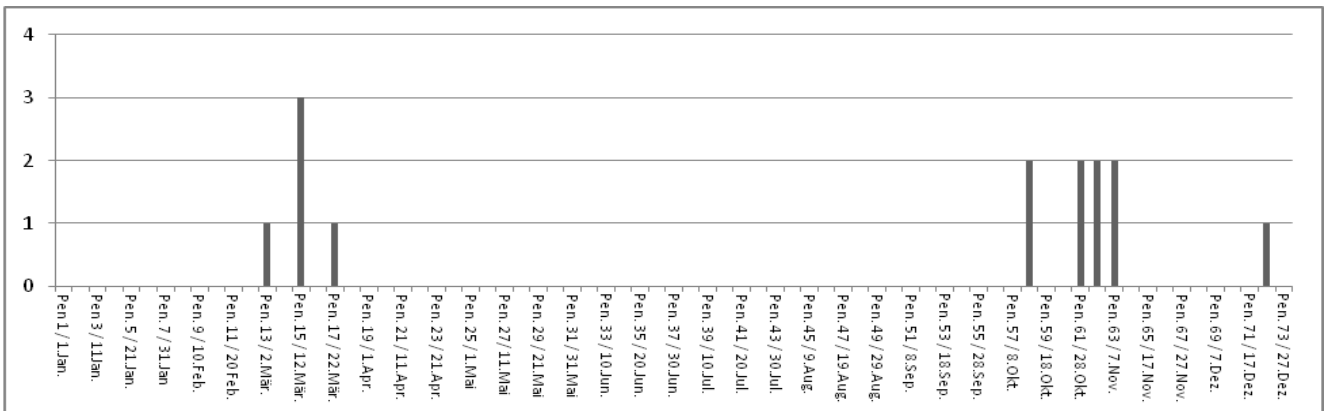

**4310 Singdrossel *Turdus philomelos***

4 (2) Brutpaare, 29.10. max. 5 Ex. (P.u.C. Blaser)

**4320 Misteldrossel *Turdus viscivorus***

23.12. max. 3 Ex. (A. Sutter)

**4390 Feldschwirl *Locustella naevia***

Erstbeobachtung 21.4. 1 Ex. (A. Huber), letzte Beobachtung 16.8. 1 Ex. (D. Riederer)

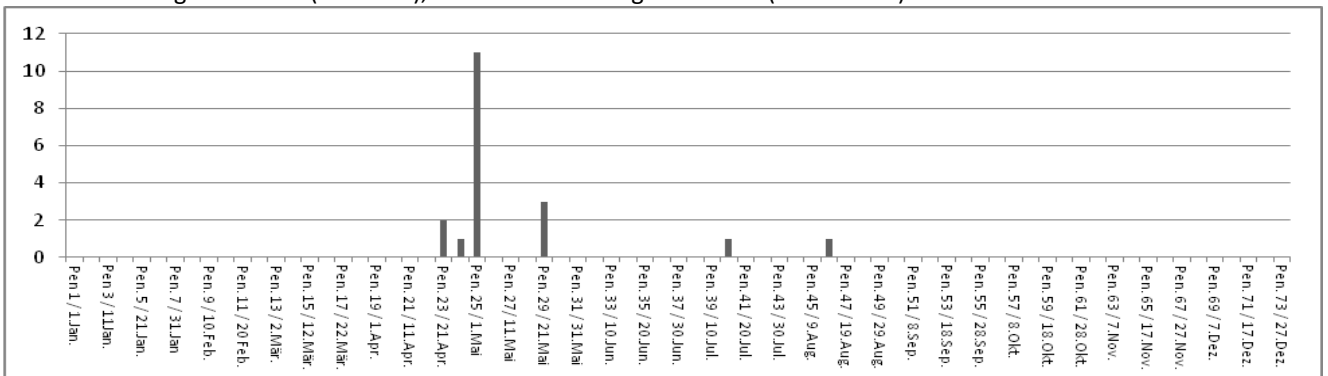

**4430 Rohrschwirl** *Locustella luscinioides*

25.4. 1 Ex. / 3.5. 1 Ex. / 6.5. 2 Ex. (A. Ingold, K. Lenggenhager, A. Sutter)

**4450 Drosselrohrsänger** *Acrocephalus arundinaceus*

1 Brutpaar, Erstbeobachtung 24.4. 1 Ex. (P. Jascur), letzte Beobachtung 6.8. 1 Ex. (P. Schmid)

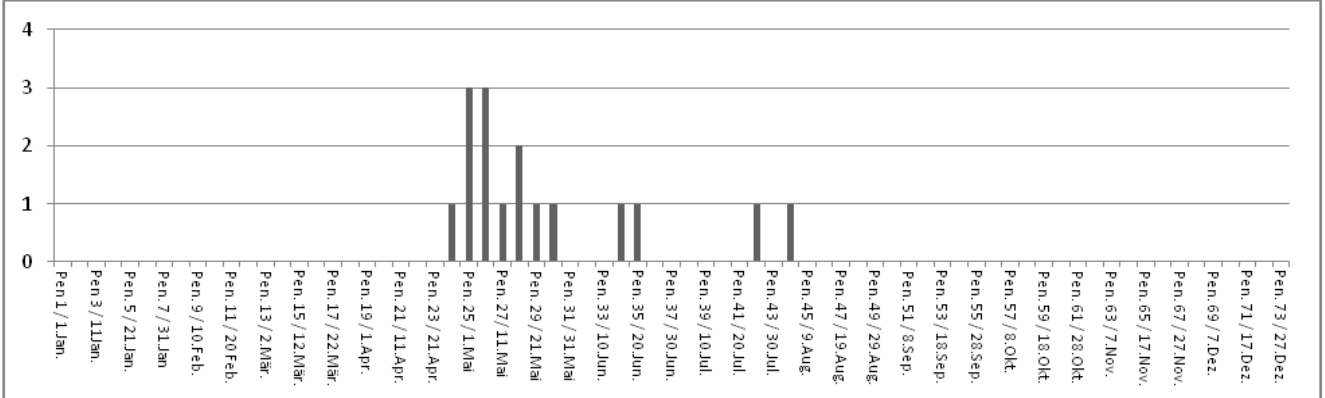

**4460 Teichrohrsänger** *Acrocephalus scirpaceus*

52 (73) Brutpaare, Erstbeobachtung 14.4 (8.4.) 1 Ex. (P.u.C. Blaser), letzte Beobachtung 22.10. (6.11) 1 Ex. (D. Kleiner)

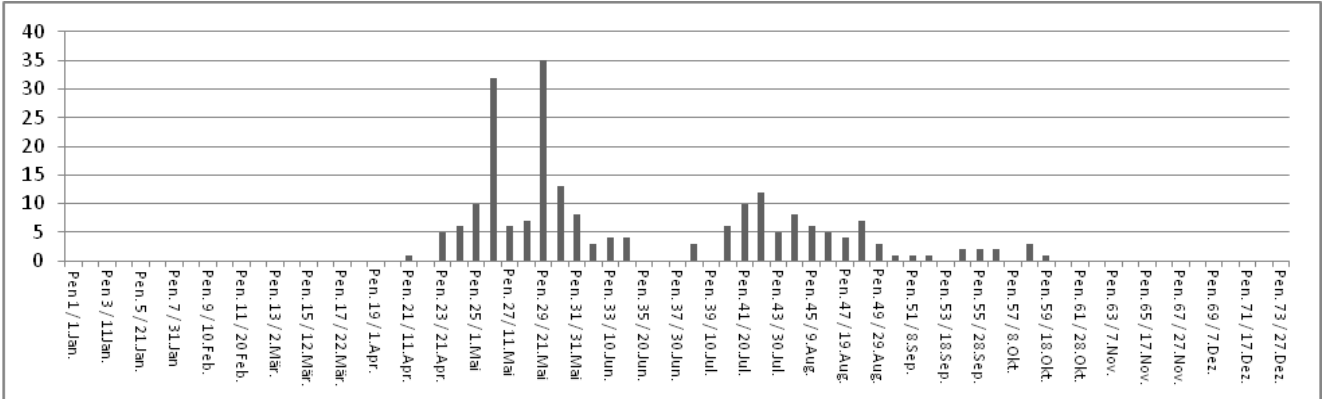

**4470 Sumpfrohrsänger** *Acrocephalus palustris*

0 (5) Brutpaare

17.5. / 22.5. / 8.6. je 1 Ex. / 22.6. 2 Ex. (S. Keller, K. Lenggenhager, P. Roth, S. Trinkler)

**4500 Schilfrohrsänger** *Acrocephalus schoenobaenus*

Erstbeobachtung 29.3. (30.3.) 1 Ex. (S. Erni), letzte Beobachtung 26.9. (29.9.) 1 Ex. (P. Schmid)

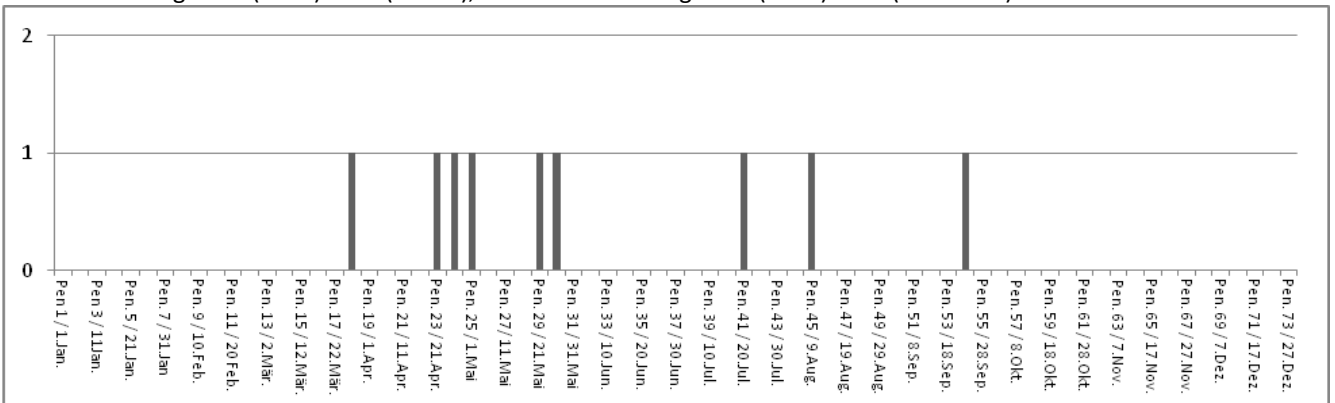

**4530 Gelbspötter** *Hippolais icterina*

29.4. 1 Ex. (L. Rey)

**4570 Mönchsgrasmücke** *Sylvia atricapilla*

20 (20) Brutpaare, Erstbeobachtung 3.3. (8.3.) 1 Ex. (G. Vonwil), letzte Beobachtung 20.10. (19.10.) 1 Ex. (A. Vogler)

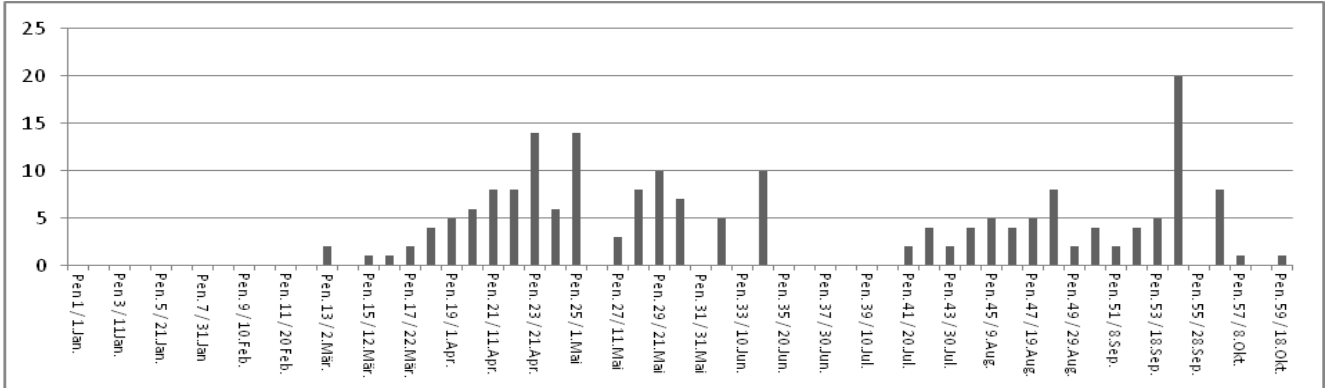

**4600 Gartengrasmücke** *Sylvia borin*

11 (15) Brutpaare, Erstbeobachtung 8.4. (8.4.) 1 Ex. (A. Ingold), letzte Beobachtung 26.8. (8.9.) 1 Ex. (A. Huber)

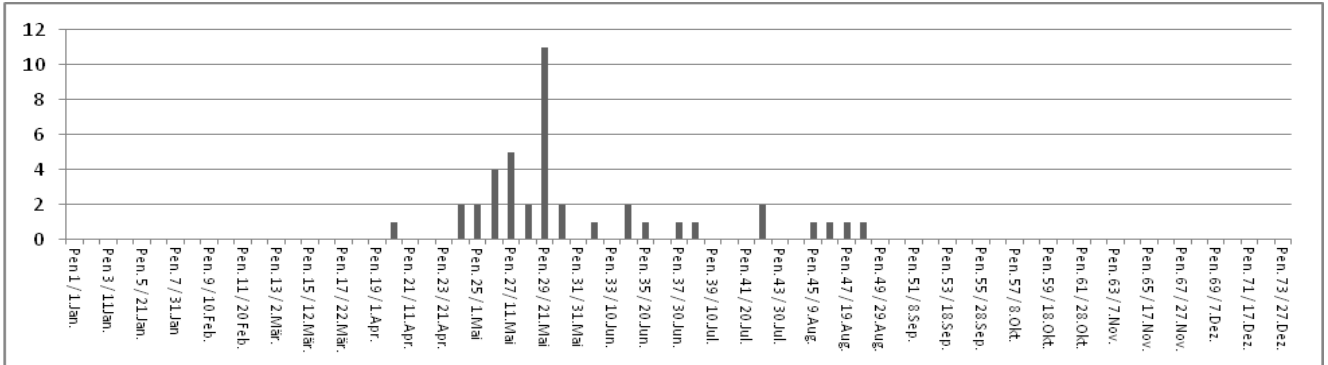

**4610 Dorngrasmücke** *Sylvia communis*

26.4. / 6.5. / 24.5. je 1 Ex. (T. Messmer, A. Sutter, E. Weiss)

**4620 Klappergrasmücke** *Sylvia curruca*

9.8. 1 Ex. (F. Caduff)

**4720 Fitis** *Phylloscopus trochilus*

Erstbeobachtung 23.3. (26.3.) 1 Ex. (D. Kleiner), letzte Beobachtung 16.10. (29.9.) 1 Ex. (P.u.C. Blaser)

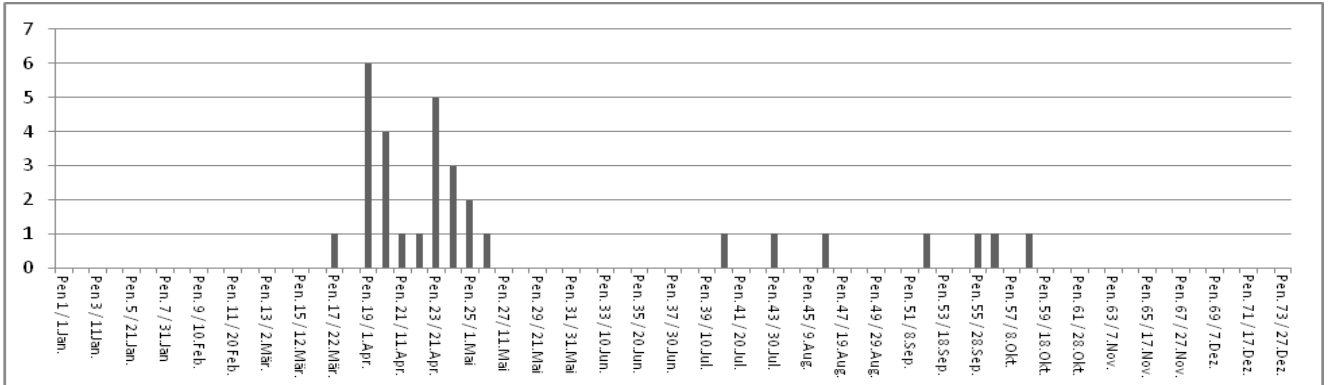





**4730 Zilpzalp** *Phylloscopus collybita*

9 (7) Brutpaare

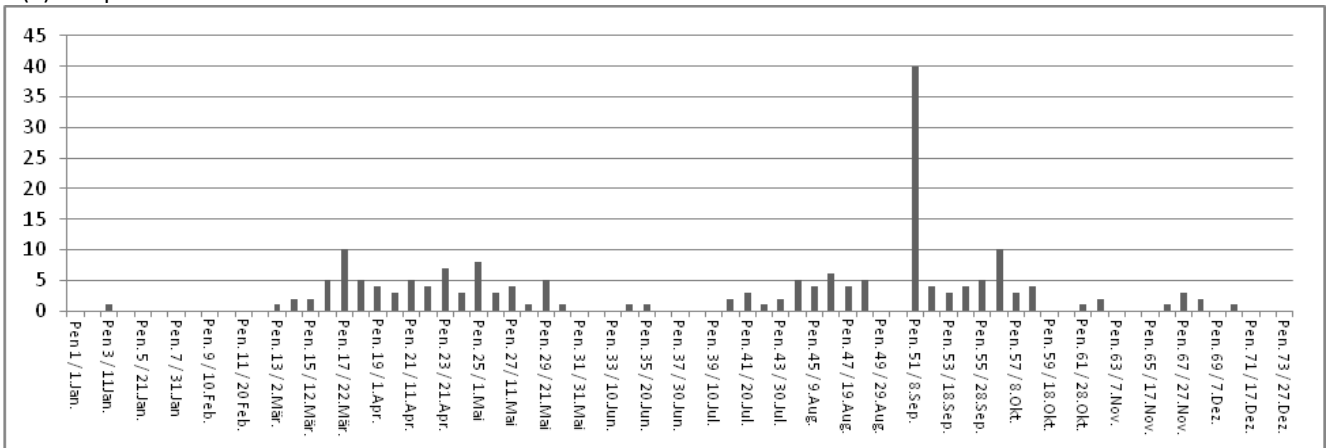

**4740 Berglaubsänger** *Phylloscopus bonelli*

25.4. / 6.5. je 1 Ex. (A. Huber, S. Zimmerli)

**4750 Waldlaubsänger** *Phylloscopus sibilatrix*

4.5. / 6.5. je 1 Ex. (A. Storensten, B. Walser)

**4820 Wintergoldhähnchen** *Regulus regulus*

3.11. max. 3 Ex. (P. Schmid)

**4830 Sommergoldhähnchen** *Regulus ignicapillus*

24.3. / 1.4. max. je 2 Ex. (A. Ingold, A2. Weiss)

**4840 Grauschnäpper** *Muscicapa striata*

3 (5) Brutpaare, Erstbeobachtung 28.4. (11.5.) 1 Ex. (U. Esslinger), letzte Beobachtung 30.9. (19.10.) 1 Ex. (P. Schmid)

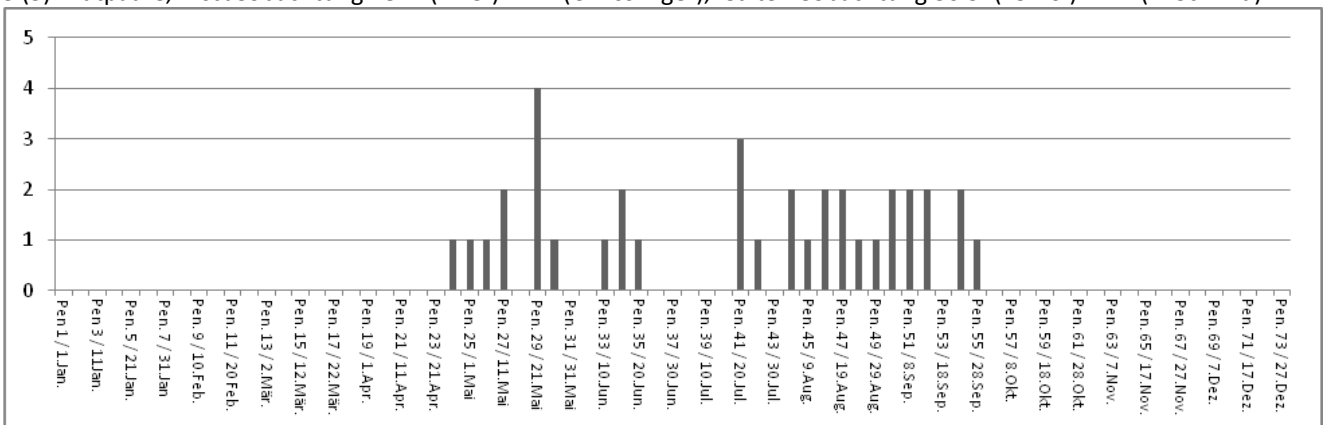

**4860 Trauerschnäpper** *Ficedula hypoleuca*

Erstbeobachtung 6.4. (6.4.) 1 Ex. (A. Vogler), letzte Beobachtung 22.9. (29.9.) 1 Ex. (P. Schmid)

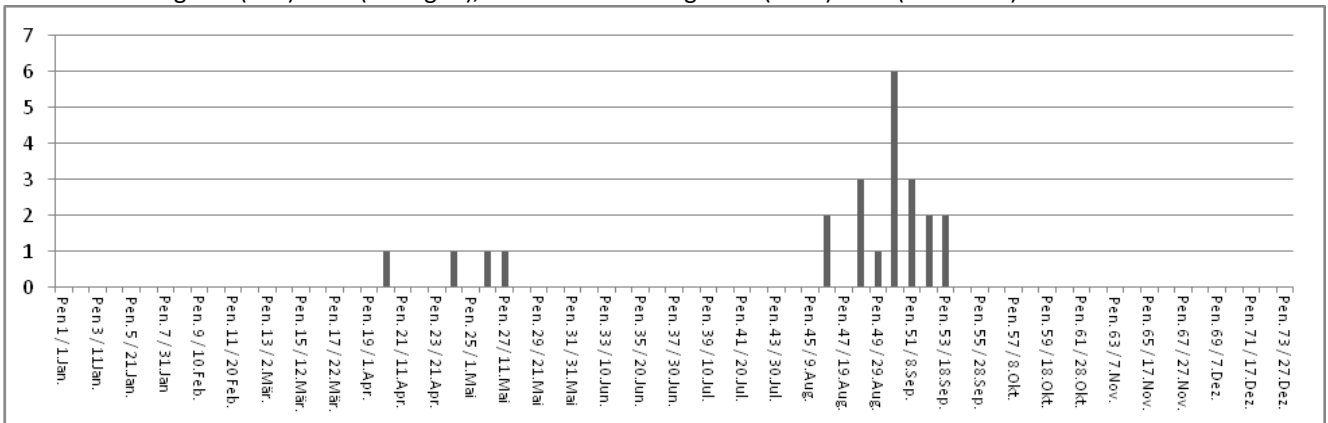

**4900 Heckenbraunelle** *Prunella modularis*

30.9. / 8.10. max. je 3 Ex. (H. von Hirschheyd, P. Schmid)

**4930 Wiesenpieper** *Anthus pratensis*

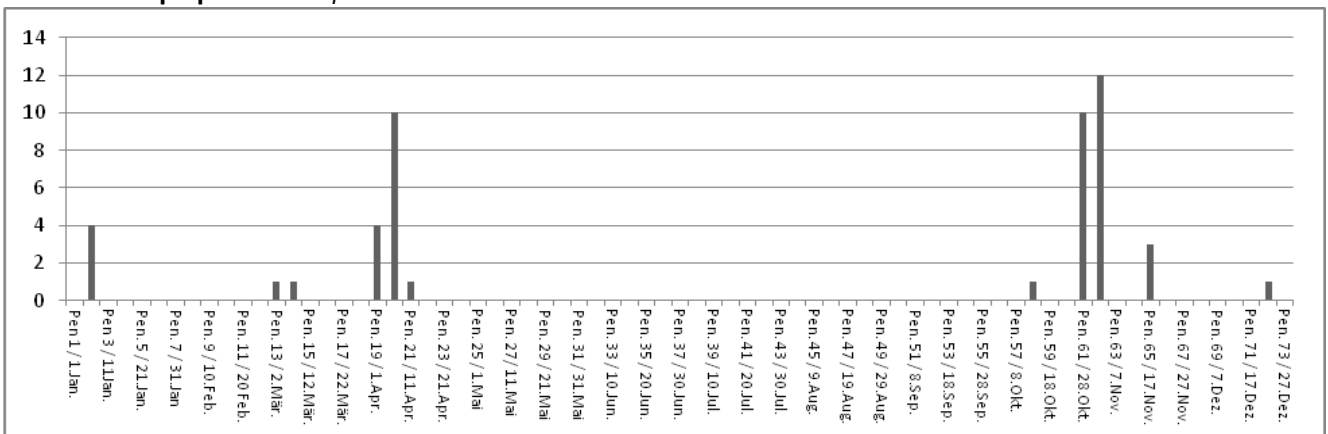

**4970 Baumpieper** *Anthus trivialis*

6.4. / 28.8. / 18.9. je 1 Ex. (P.u.C. Blaser, A. Huber, S. Zimmerli)

**5000 Bergpieper** *Anthus spinoletta*

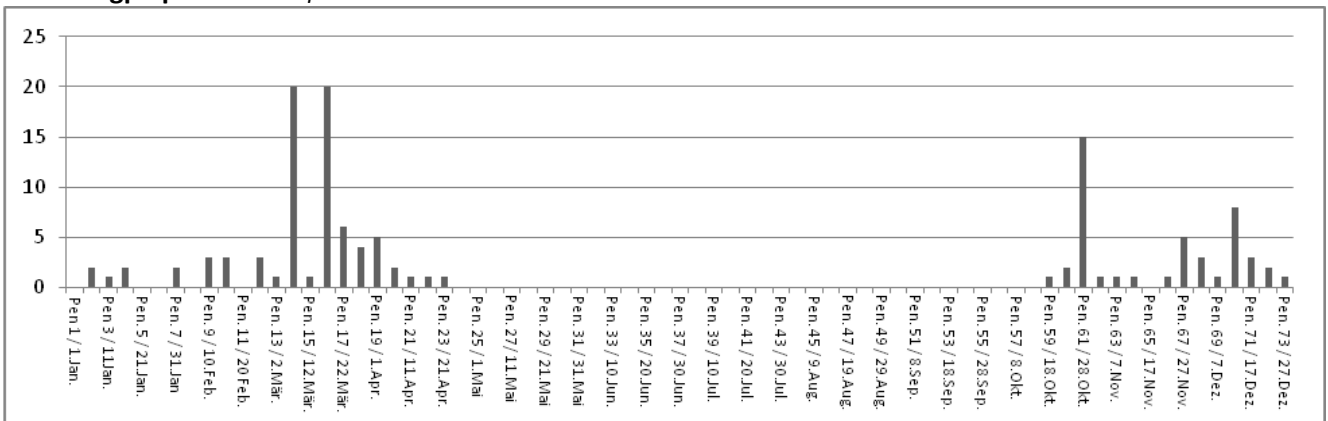



**5030 Bachstelze *Motacilla alba***

5 (9) Brutpaare

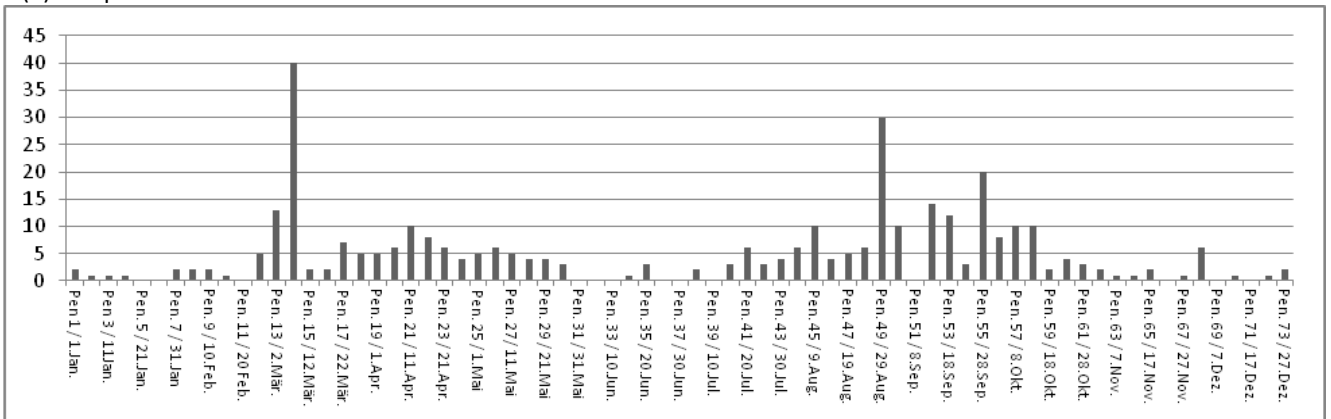

**5050 Bergstelze *Motacilla cinerea***

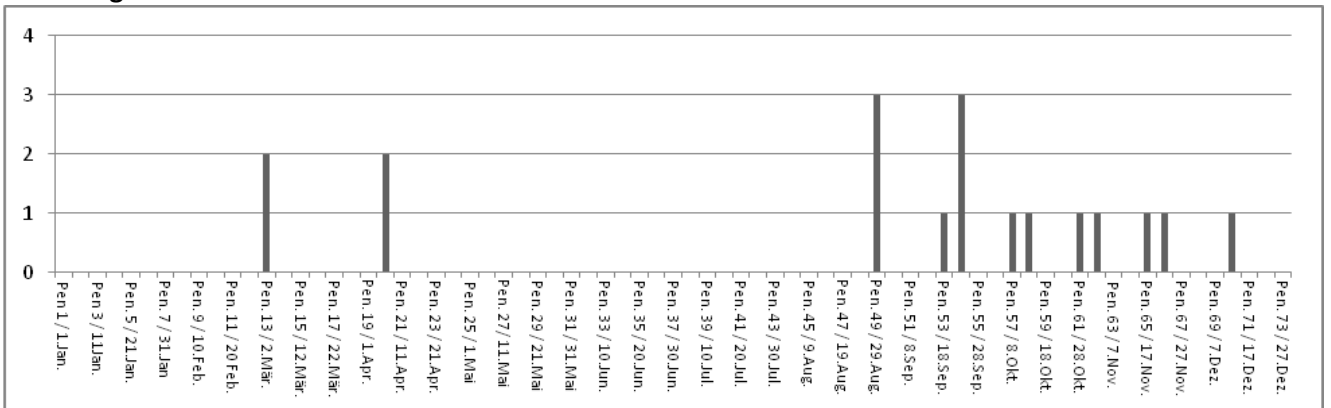

**5060 Schafstelze *Motacilla flava***

Erstbeobachtung 26.3. (30.3.) 1 Ex. (S. Zimmerli), letzte Beobachtung 26.8. (29.9.) 1 Ex. (P.u.C. Blaser, A. Huber)

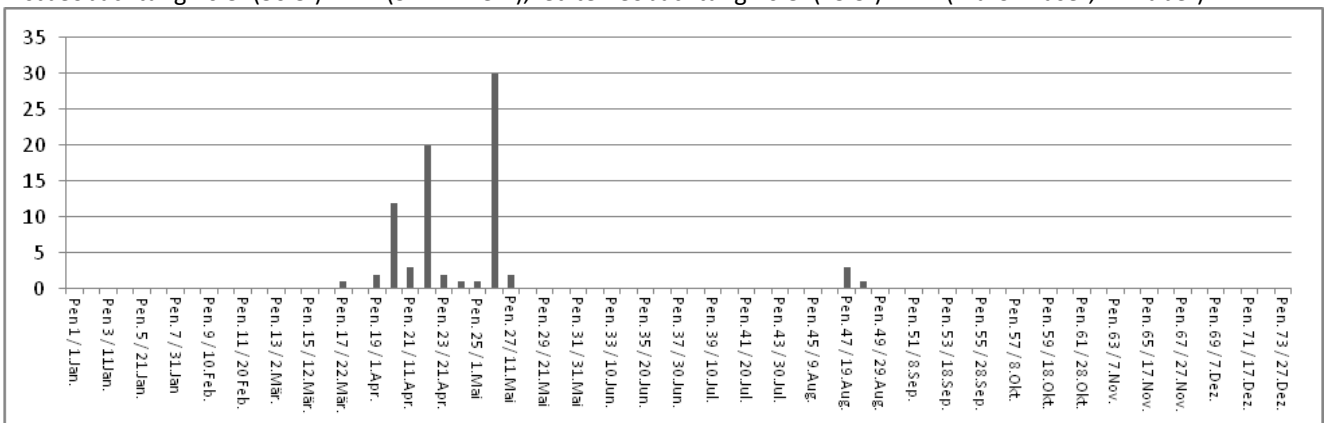

**5063 Schafstelze *M. f. thunbergi***

13.5. 1 Ex. (R. Baumann, F. Caduff)

**5120 Raubwürger *Lanius excubitor***

11.2. 1 Ex. (P. Schmid)



**5160 Neuntöter** *Lanius collurio*

Erstbeobachtung 4.5. 1 Ex. (P. Roth), letzte Beobachtung 2.9. (8.9.) 1 Ex. (P. Schmid)

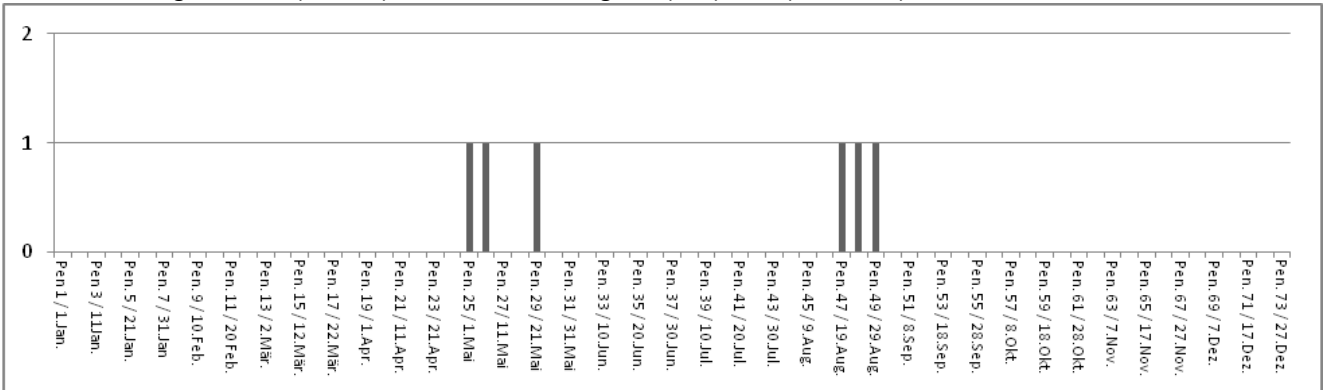

**5180 Star** *Sturnus vulgaris*

3 (4) Brutpaare

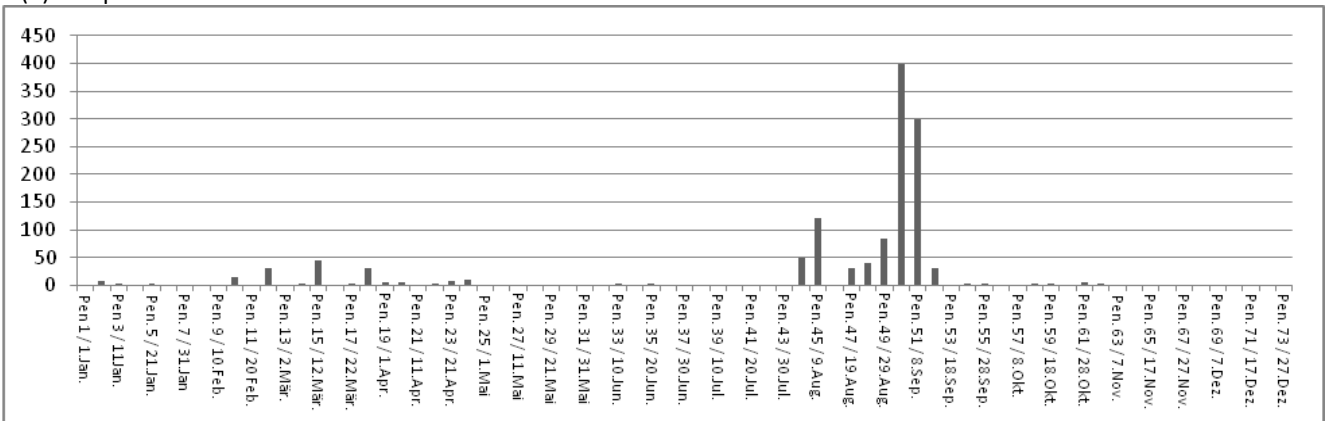

**5250 Haussperling** *Passer domesticus*

20.8. max. 10 Ex. (G. Fischer)

**5280 Feldsperling** *Passer montanus*

7 (10) Brutpaare

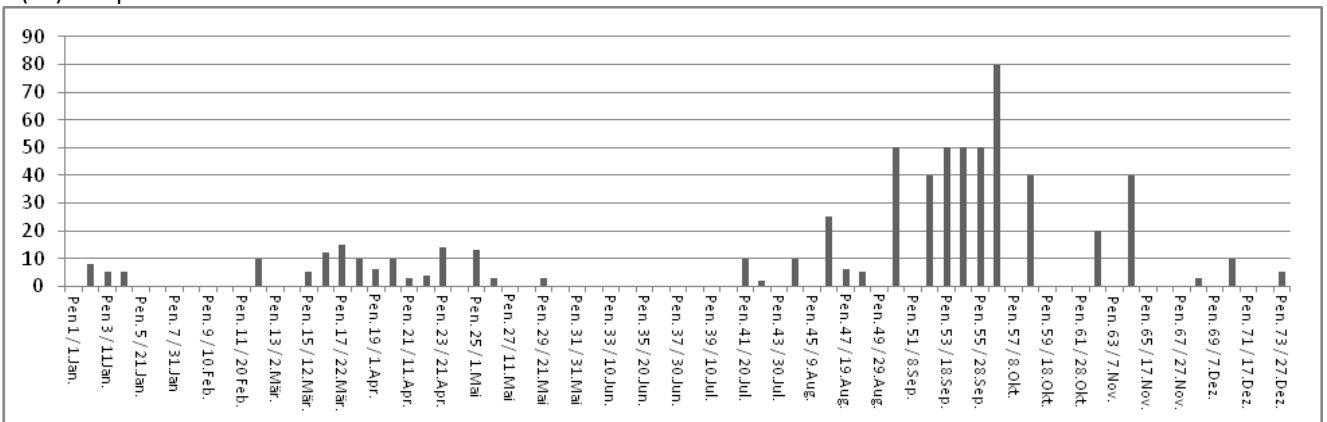

**5320 Kernbeisser *Coccothraustes coccothraustes***

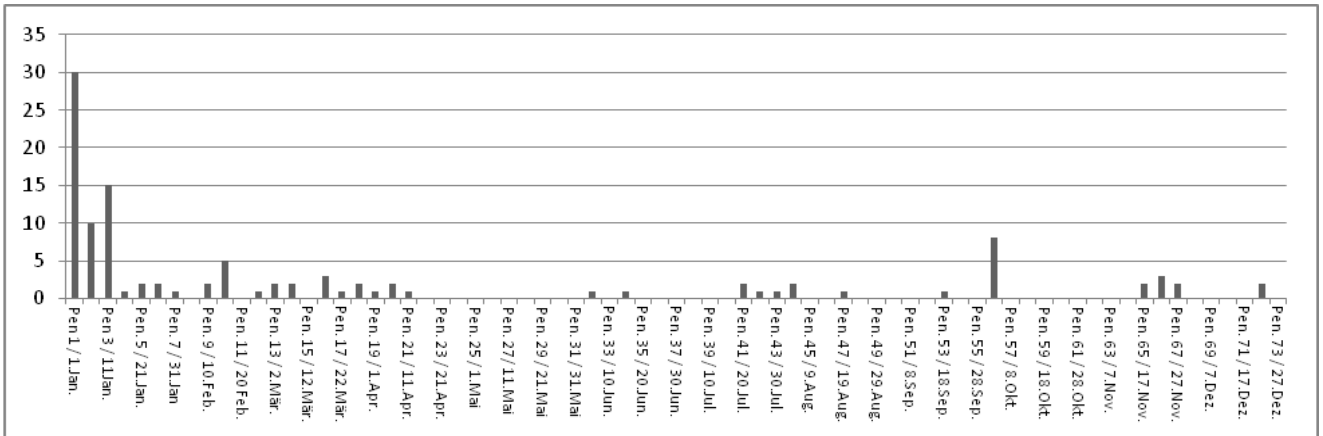

**5330 Grünfink *Carduelis chloris***

8 (5) Brutpaare, 23.9. max. 15 Ex. (H. von Hirschheyd)

**5350 Distelfink *Carduelis carduelis***

9 (6) Brutpaare

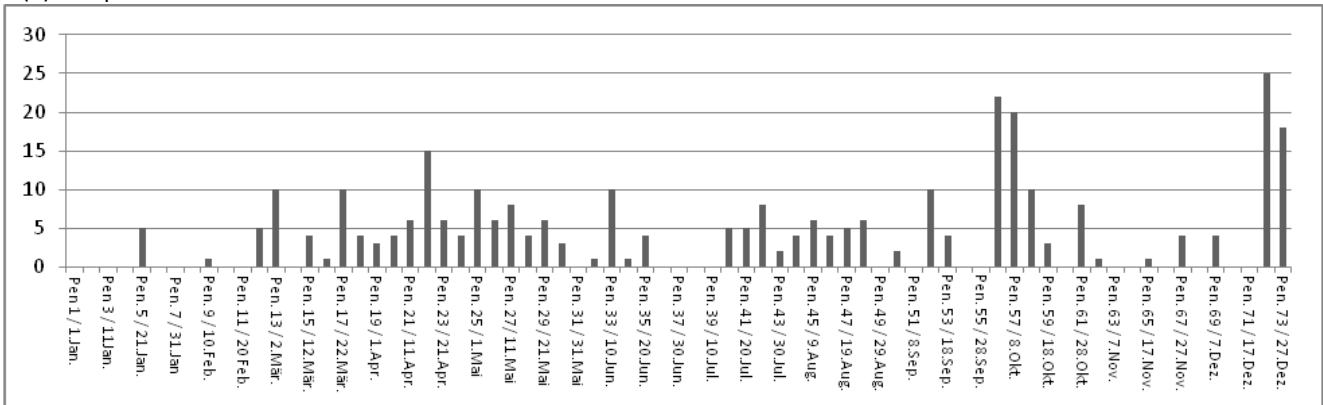

**5360 Erlenzeisig *Carduelis spinus***

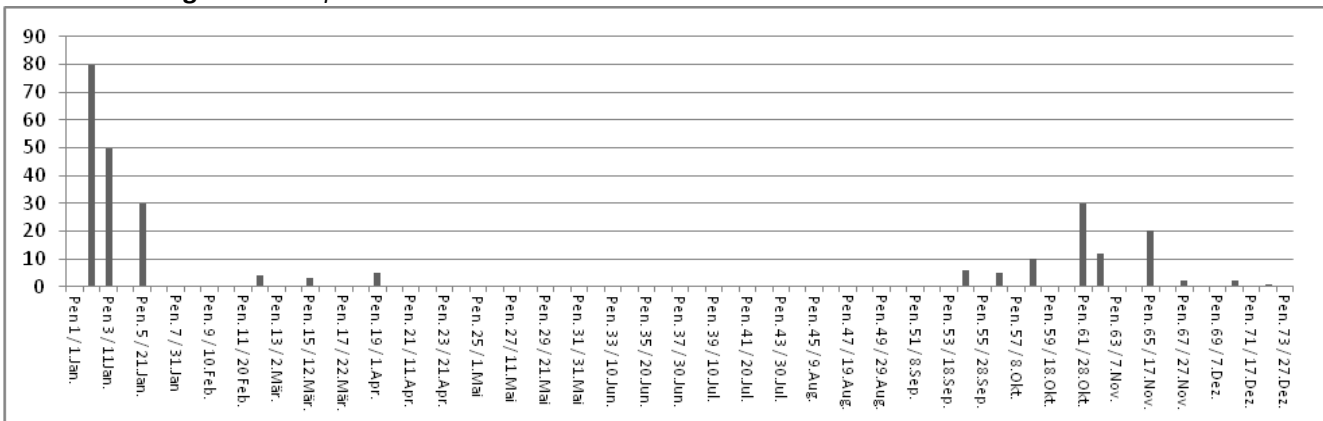

**5370 Hänfling *Carduelis cannabina***

13.9. 8 Ex. / 14.10. 2 Ex. / 23.12. 1 Ex. (G. Fischer, H. von Hirschheyd, A. Sutter)

**5460 Girlitz** *Serinus serinus*

Erstbeobachtung 29.2. 1 Ex. (P. Schmid), letzte Beobachtung 6.10. 2 Ex. (P. Schmid)

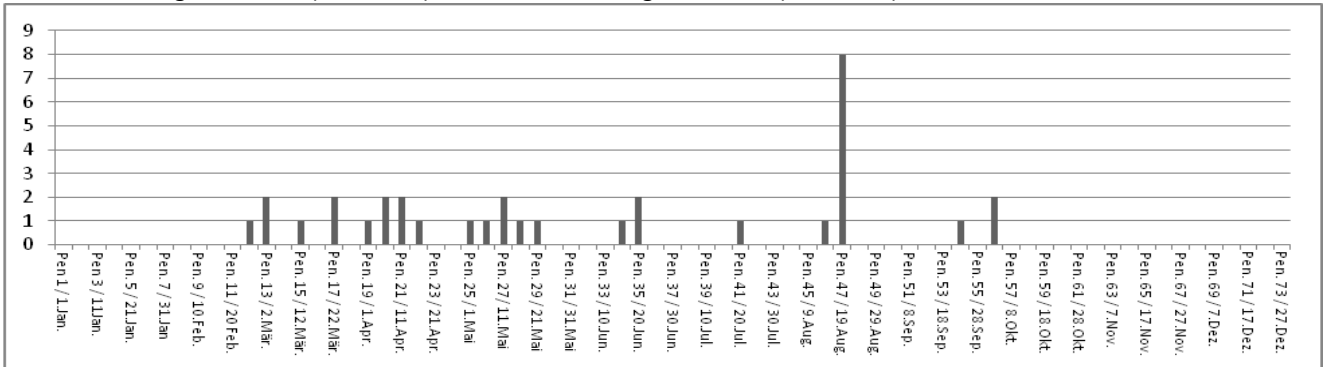

**5480 Gimpel** *Pyrrhula pyrrhula*

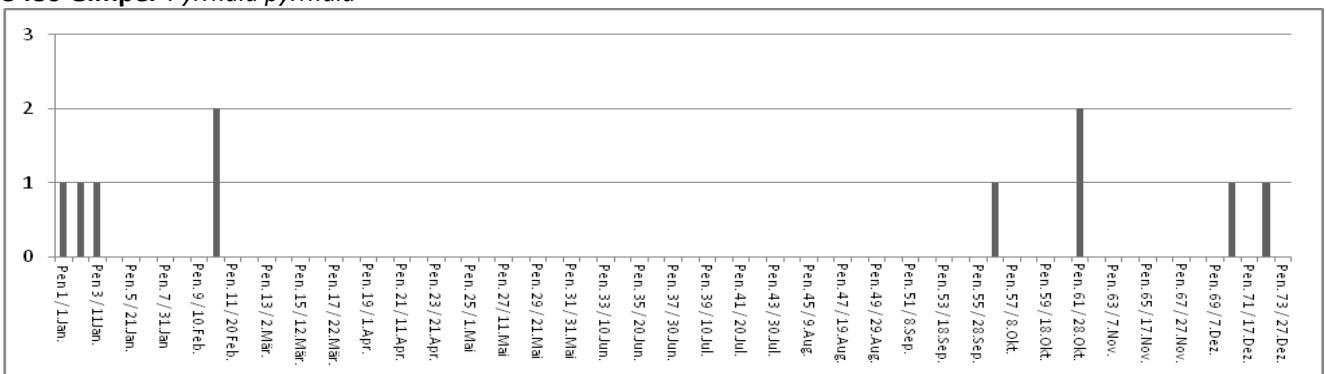

**5550 Buchfink** *Fringilla coelebs*

20 (17) Brutpaare

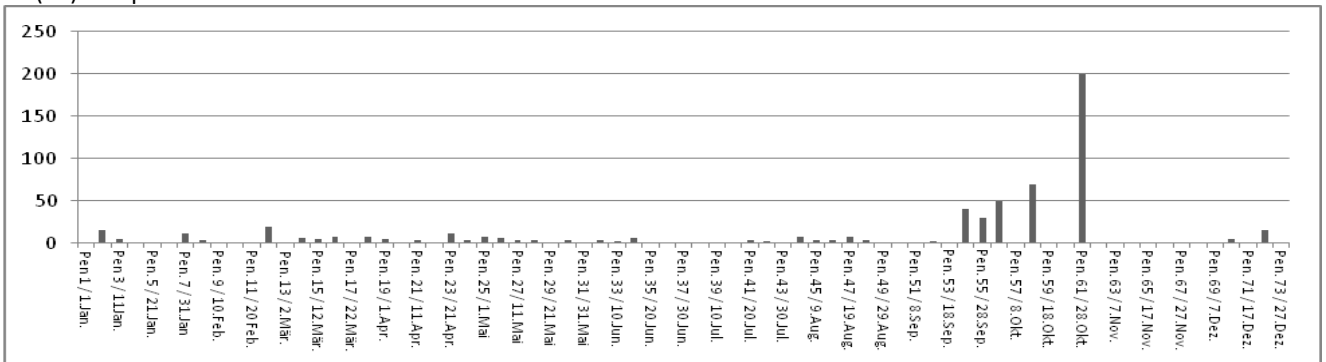

**5560 Bergfink** *Fringilla montifringilla*

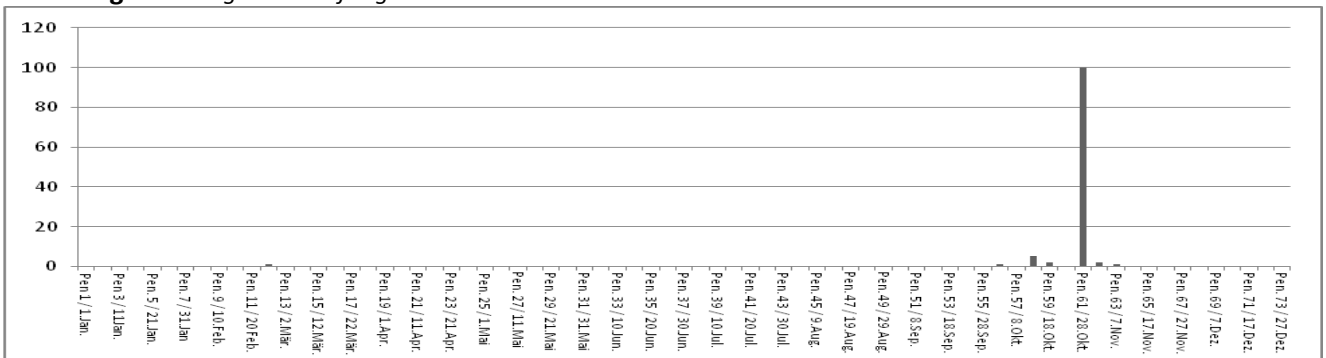

**5580 Goldammer** *Emberiza citrinella*

2 (2) Brutpaare

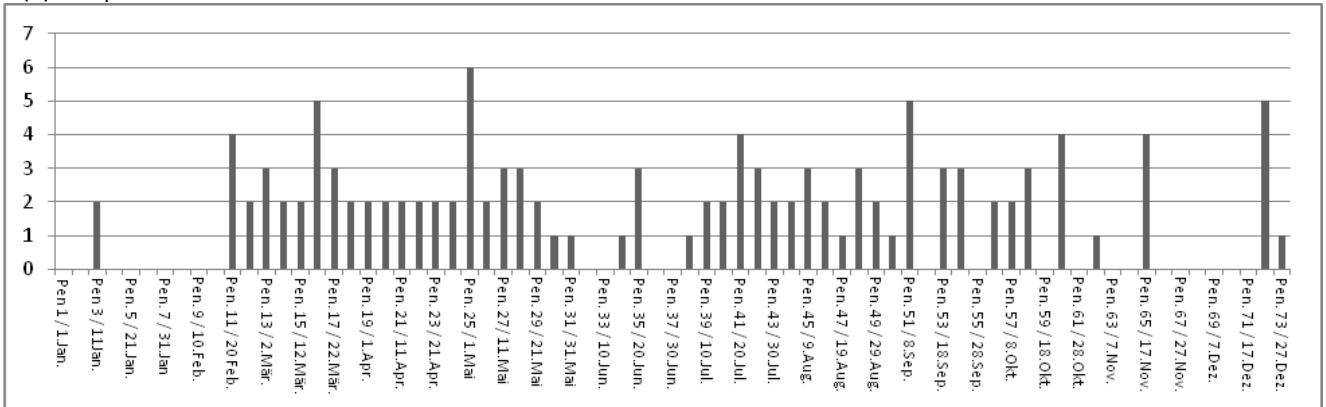

**5740 Rohrammer** *Emberiza schoeniclus*

6 (7) Brutpaare

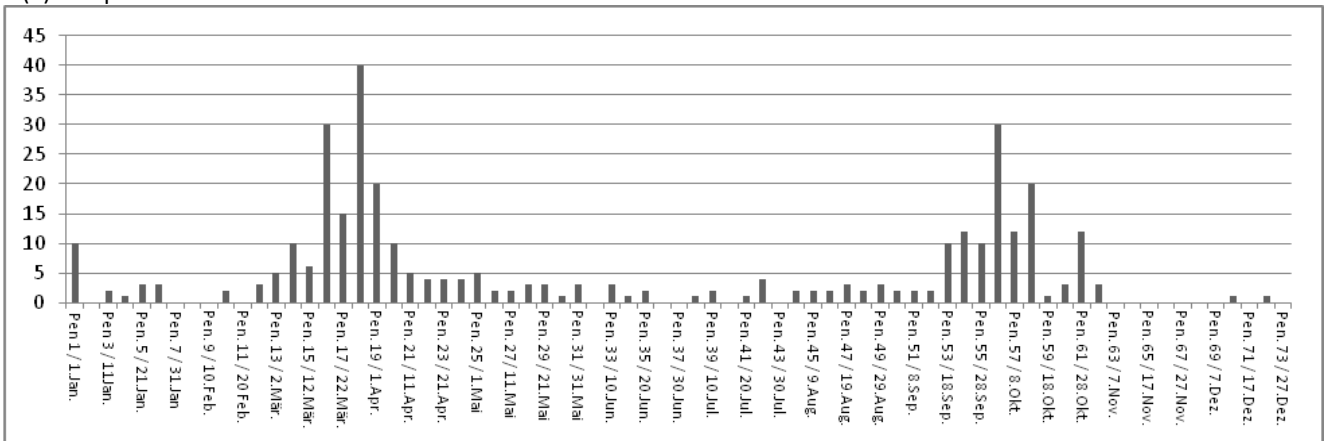



## Weitere interessante Beobachtungen aus der Reussebene

### 390 Graureiher *Ardea cinerea*

8.10. max. 17 Ex. (P. Schmid)

### 400 Purpureiher *Ardea purpurea*

1.5. / 26.5. / 24.6. je 1 Ex. (Div. Beobachter)

### 420 Rallenreiher *Ardeola ralloides*

3.5. bis 15.5. 1 bis 2 Ex. (Div. Beobachter)

### 430 Kuhreiher *Bubulcus ibis*

27.1. / 2.5. / 3.5. / 5.5. (C. Koller, P. Roth, D. Stenz, G. Vonwil)

### 440 Silberreiher *Egretta alba*

26.3. / 27.3. / 30.4. max. je 9 Ex. (K. Koch, P. Roth)

### 450 Seidenreiher *Egretta garzetta*

27.4. max. 4 Ex. (R. Jenni)

### 460 Nachtreiher *Nycticorax nycticorax*

11.5. / 22.7. / 15.8. / 22.8. je 1 Ex. (H. von Hirschheyd, A. Huber, P. Roth, P. Schmid)

### 470 Zwergdommel *Ixobrychus minutus*

12.7. max. 4 Ex. 1 ad. mit 3 flüggen juv.

Erstbeobachtung 25.5. 1 Ex. (G. Vonwil), letzte Beobachtung 19.8. 1 Ex. (P. Schmid)

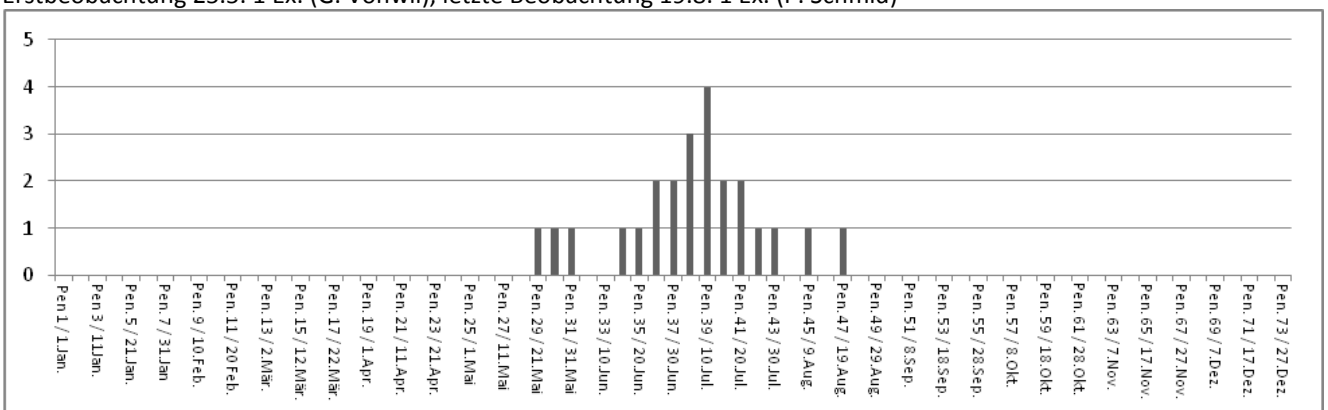



**480 Rohrdommel *Botaurus stellaris***

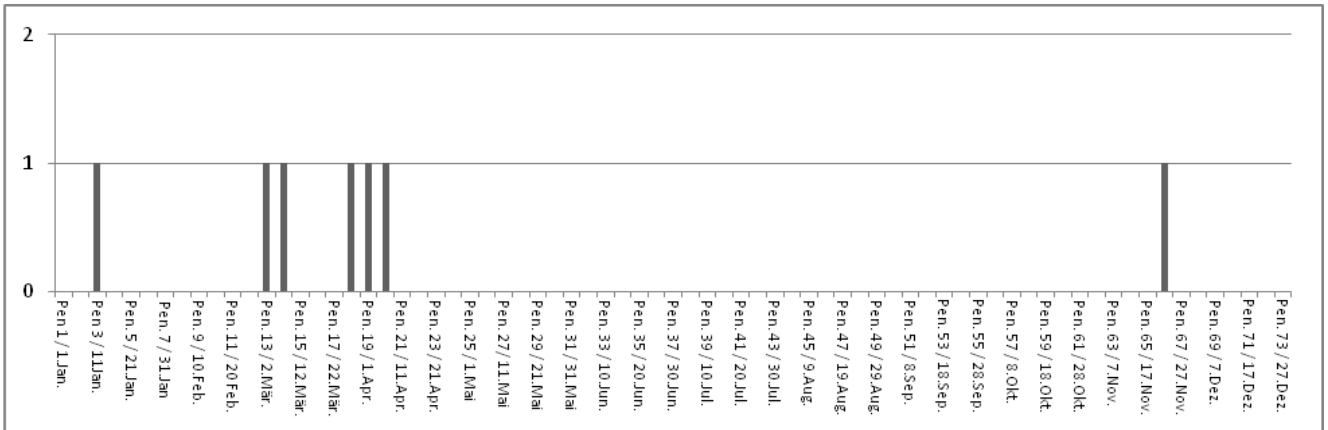

**500 Weisstorch *Ciconia ciconia***

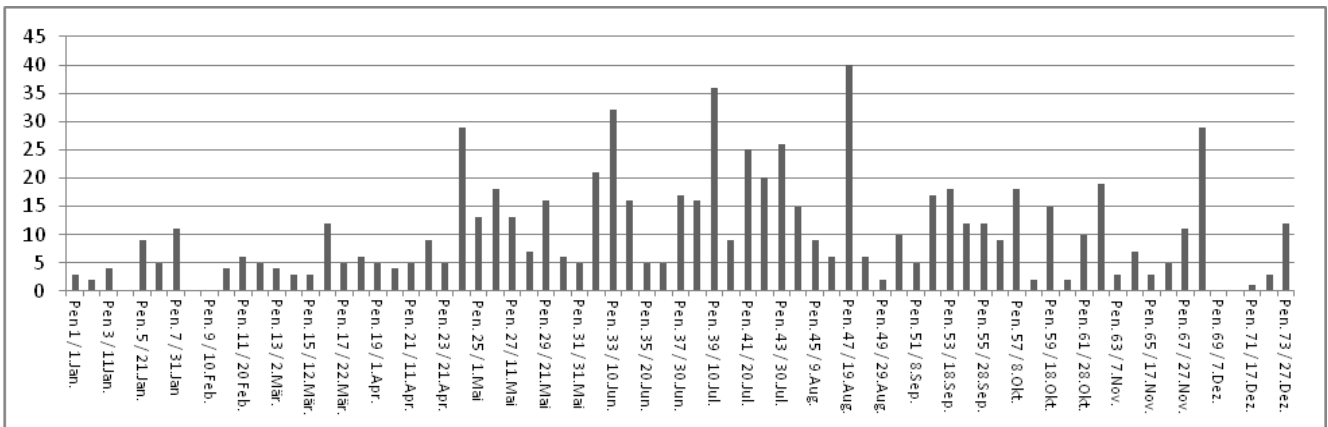

**510 Schwarzstorch *Ciconia nigra***

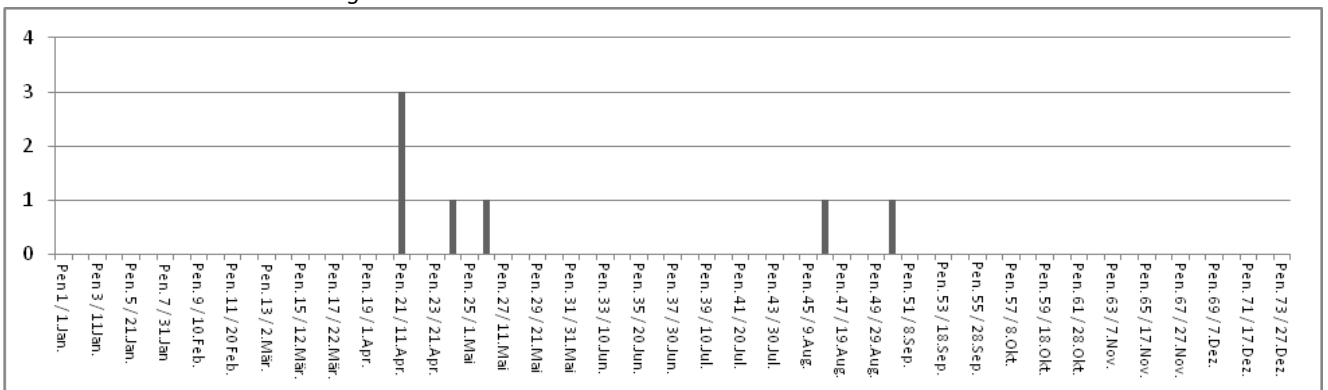

**520 Löffler *Platalea leucorodia***

24.5. / 25.5. je 1 Ex. (R. Baumann, A. Huber)

**550 Singschwan *Cygnus Cygnus***

22.2. 6 Ex. / 1.3. 1 Ex. (S. Erni, W. Schönenberger)

**560 Zwergschwan *Cygnus columbianus***

13.12. 1 Ex. (P. Roth)

**570 Höckerschwan** *Cygnus olor*  
18.11. max. 30 Ex. (A. Ingold)

**590 Graugans** *Anser anser*  
25.12. max. 121 Ex. (A. Ingold)

**600 Blässgans** *Anser albifrons*  
28.2. bis 12.3. je 2 Ex. (Div. Beobachter)

**700 Rostgans** *Tadorna ferruginea*  
28.4. 2 Ex. / 12.9. 3 Ex. (A. Huber, P. Roth)

**704 Nilgans** *Alopochen aegyptiacus*  
18.4. / 19.4. max. 3 Ex. (R. Keller, P. Roth)

**740 Knäkente** *Anas querquedula*  
Erstbeobachtung 10.3. 5 Ex. (P.u.C. Blaser), letzte Beobachtung 30.9. 1 Ex. (P. Schmid)

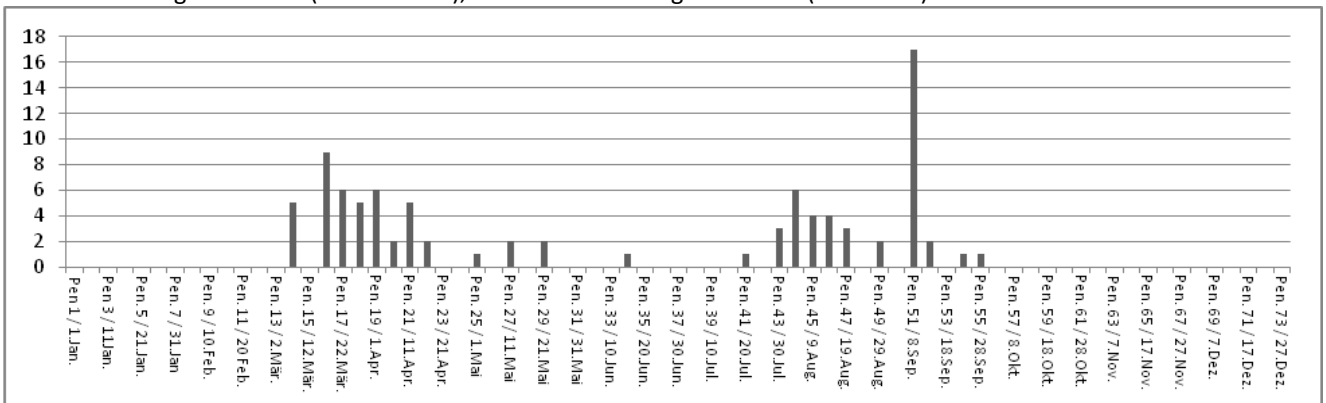

**780 Spiessente** *Anas acuta*  
1.3. max. 4 Ex. (N. Dickbrenner)

**800 Pfeifente** *Anas penelope*  
13.1. max. 34. Ex. (A. Ingold)

**810 Mandarinente** *Aix galericulata*  
24.6. / 12.9. je 1 Ex. (A. Huber, R. Lüthi)

**820 Schnatterente** *Anas strepera*  
13.1. max. 142 Ex. (A. Ingold)

**830 Löffelente** *Anas clypeata*  
23.11. / 30.11. je 15 Ex. (P. Roth)

**850 Kolbenente** *Netta rufina*

12.4. / 22.8. je 3 Ex. (P. Schmid)

**890 Bergente** *Aythya marila*

19.12. / 25.12. je 2 Ex. (A. Ingold)

**900 Schellente** *Bucephala clangula*

20.2. max. 10 Ex. (G. Vonwil)

**1040 Zwergsäger** *Mergus albellus*

23.11. / 25.11. / 26.11. / 25.12. je 1 Ex. (P. Roth, W. Suter, G. Vonwil)

**1080 Wespenbussard** *Pernis apivorus*

29.8. max. 17 Ex. (P. Schmid)

**1090 Rotmilan** *Milvus milvus*

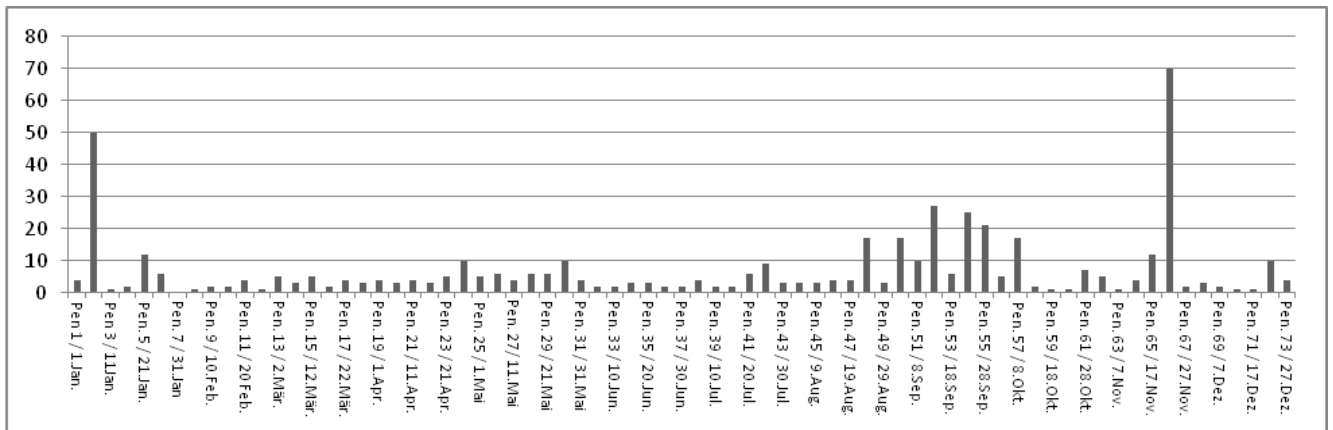

**1100 Schwarzmilan** *Milvus migrans*

23.7. max. 21 Ex. (P. Schmid)

**1150 Mäusebussard** *Buteo buteo*

26.9. max. 24 Ex. (P. Schmid)

**1170 Rauhfussbussard** *Buteo lagopus*

18.11. 1 Ex. (D. Kleiner)

**1300 Gänsegeier** *Gyps fulvus*

16.5. 1 Ex. (P. Roth)



**1330 Kornweihe** *Circus cyaneus*

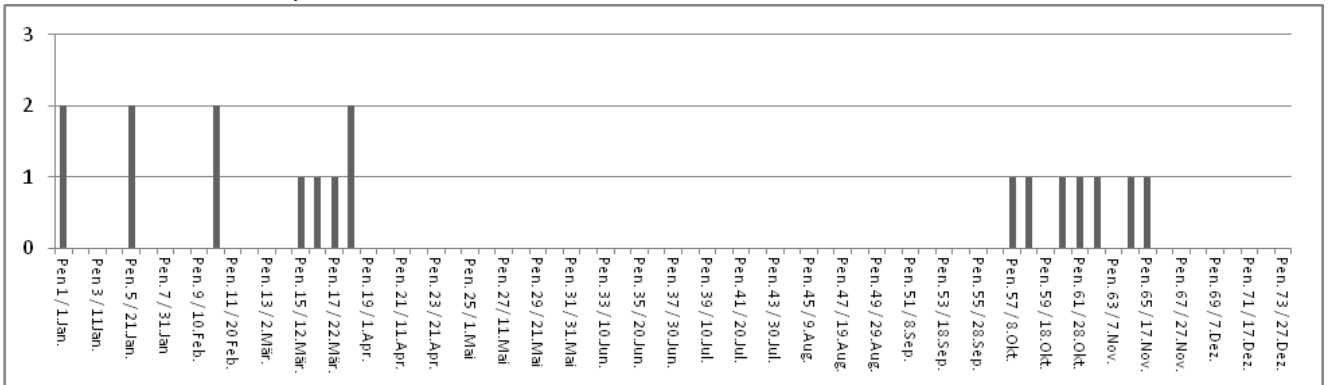

**1350 Wiesenweihe** *Circus pygargus*  
27.4. 1 Ex. (P. Roth)

**1360 Rohrweihe** *Circus aeruginosus*

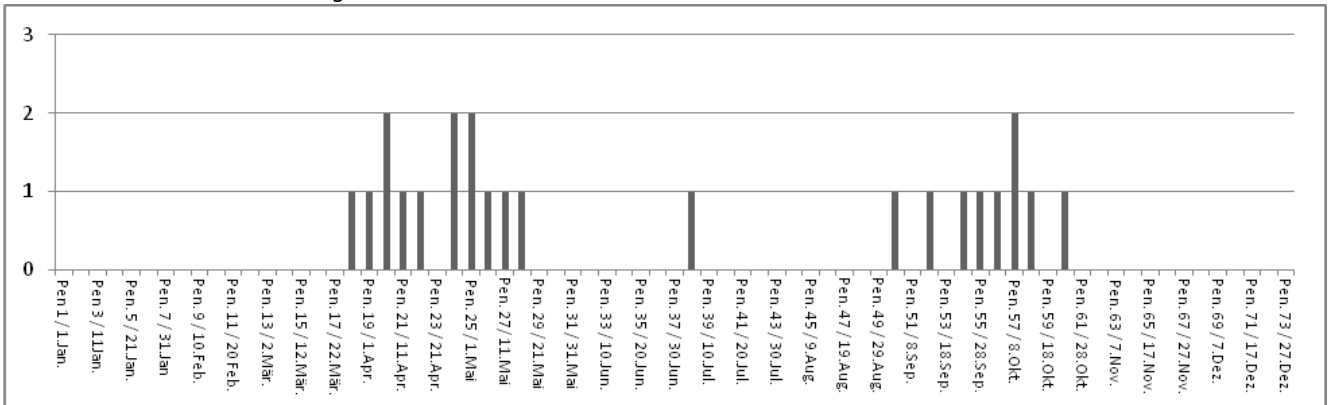

**1380 Fischadler** *Pandion haliaetus*  
26.4. / 27.4. / 19.8. / 21.8. / 22.8. / 24.9. je 1 Ex. (J. Fischer, P. Roth, P. Schmid, G. Vonwil)

**1420 Wanderfalke** *Falco peregrinus*  
8.5. max. 2 Ex. (P. Roth)

**1430 Baumfalke** *Falco subbuteo*

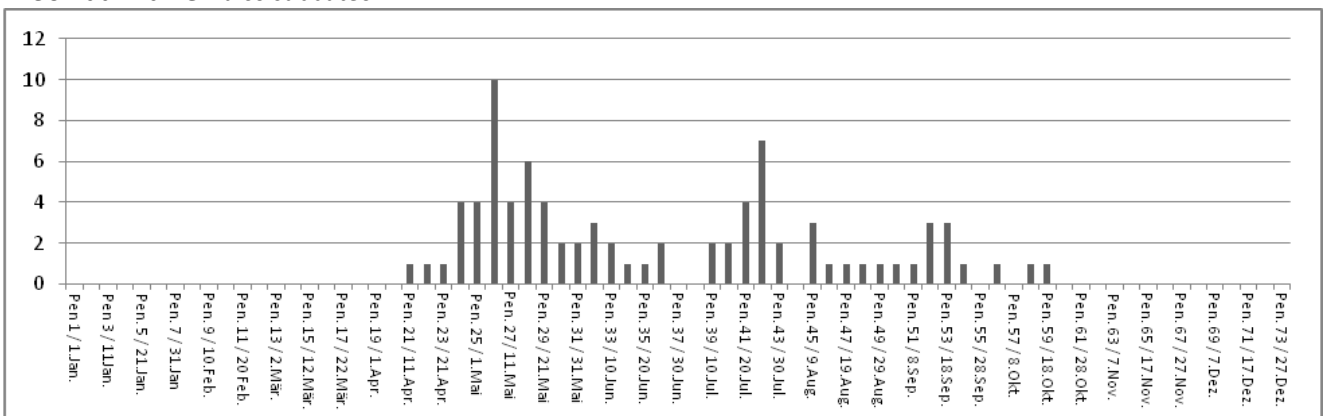



**1450 Merlin** *Falco columbarius*  
8.10. / 28.10. / 3.11. je 1 Ex. (P. Schmid)

**1460 Rotfussfalke** *Falco vespertinus*  
19.5. 1 Ex. / 9.5. / 21.5. je 2 Ex. (A. Huber, R. Mosimann-Erb, P. Schmid, M. Suter)

**1610 Wachtel** *Coturnix coturnix*  
2.4. / 30.4. / 4.5. / 26.5. / 2.6. je 1 Ex. (S. Erni, D. Kleiner, M. Rudin, B. Walser)

**1640 Kranich** *Grus grus*  
6.11. 1 Ex. / 16.11. 3 Trupps im Nebel ziehend (A. Huber, M. Rudin)

**1670 Wasserralle** *Rallus aquaticus*  
1.8. / 21.8. max. je 3 Ex. (A. Huber, G. Vonwil)

**1690 Kleines Sumpfhuhn** *Porzana parva*  
27.3. / 27.5. je 1 Ex. (K. Koch, A. Vogler)

**1700 Zwergsumpfhuhn** *Porzana pusilla*  
15.6. / 17.6. je 1 Ex. (P. Roth, G. Vonwil)

**1850 Kiebitz** *Vanellus vanellus*

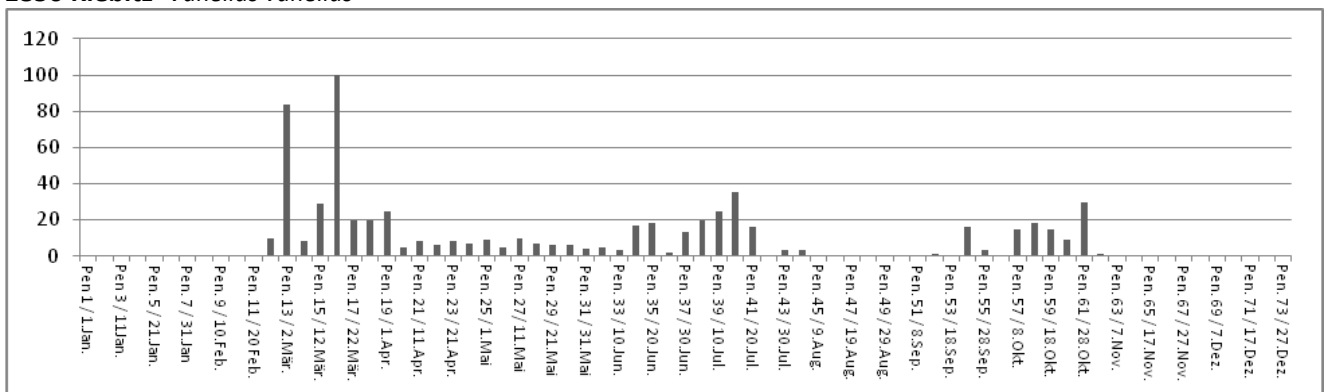

**1920 Flussregenpeifer** *Charadrius dubius*  
3.5. max. 5 Ex. (K. Lenggenhager)

**2000 Regenbrachvogel** *Numenius phaeopus*  
22.4. 1 Ex. (G. Vonwil, B. Walser)

**2020 Grosser Brachvogel** *Numenius arquata*  
22.4. / 15.8. / 22.8. je 1 Ex. (P. Schmid, B. Walser)

**2050 Dunkler Wasserläufer** *Tringa erythropus*  
16.8. 1 Ex. (A. Huber)



**2060 Rotschenkel** *Tringa totanus*  
14.4. max. 2 Ex. (D. Kleiner)

**2090 Grünschenkel** *Tringa nebularia*  
4.9. max. 6 Ex. (I. Stamenic)

**2110 Waldwasserläufer** *Tringa ochropus*  
27.8. max. 5 Ex. (A. Huber)

**2130 Bruchwasserläufer** *Tringa glareola*  
30.4. / 15.5. max. 5 Ex. (P. Roth, G. Vonwil)

**2210 Bekassine** *Gallinago gallinago*  
30.10. max. 40 Ex. (P. Roth)

**2220 Zwergschnepfe** *Lymnocyptes minimus*  
6.2. 1 Ex. (P. Schmid)

**2230 Waldschnepfe** *Scolopax rusticola*  
3.11. 1 Ex. (P. Schmid)

**2270 Zwergstrandläufer** *Calidris minuta*  
23.8. 1 Ex. (F. Bucher)

**2350 Alpenstrandläufer** *Calidris alpina*  
28.3. / 6.8. / 30.10. je 1 Ex. (P. Roth, P. Schmid)

**2390 Kampfläufer** *Philomachus pugnax*

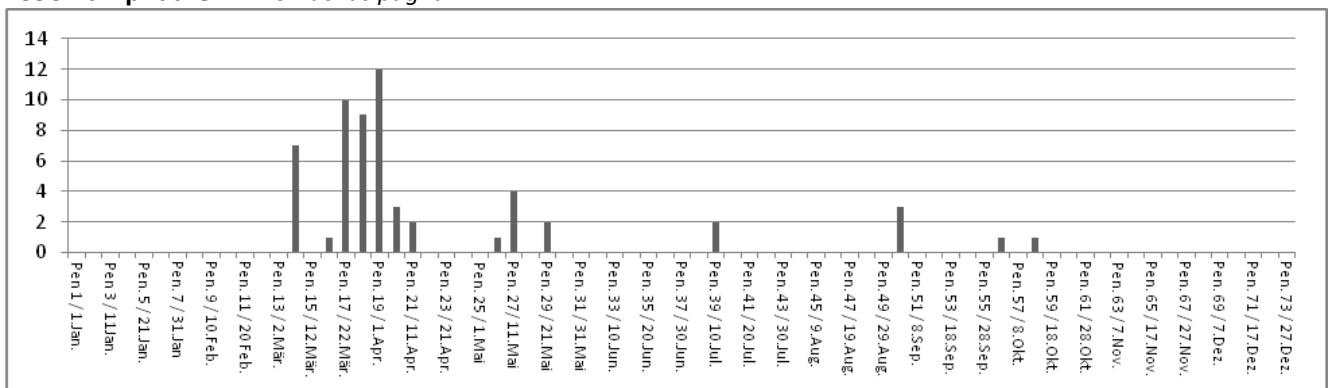

**2400 Stelzenläufer** *Himantopus himantopus*  
30.4. / 1.5. / 2.5. / 24.5. je 1 Ex. (Div. Beobachter)

**2550 Sturmmöwe** *Larus canus*  
5.3. max. 6 Ex. (G. Vonwil)



**2563 Mittelmeermöwe** *Larus michahellis*  
23.11. max. 110 Ex. (G. Vonwil)

**2570 Heringsmöwe** *Larus fuscus*  
23.11. max. 2 Ex. (G. Vonwil)

**2630 Lachmöwe** *Larus ridibundus*  
4.11. max. 302 Ex. (D. Stenz)

**2750 Flusseeeschwalbe** *Sterna hirundo*  
29.3. 1 Ex. (F. Caduff)

**2980 Hohлтаube** *Columba oenas*  
26.9. max. 12 Ex. (P. Schmid)

**2990 Ringeltaube** *Columba palumbus*  
30.9. max. 200 Ex. (P. Schmid)

**3000 Turteltaube** *Streptopelia turtur*  
8.5. / 11.5. / 19.5. / 6.8. je 1 Ex. (P. Roth, P. Schmid)

**3040 Kuckuck** *Cuculus canorus*  
5.5. max. 3 Ex. (A. Vogler)

**3070 Schleiereule** *Tyto alba*  
17.3. bis 23.7. Total 10 Beobachtungen von je 1 Ex. (Div. Beobachter)

**3170 Waldohreule** *Strix aluco*  
15.6. max. 4 Ex. Bettelrufe (G. Vonwil)

**3260 Alpensegler** *Apus melba*  
22.4. max. 40 Ex. (P. Roth)

**3270 Mauersegler** *Apus apus*  
15.7. max. 200 Ex. (P. Roth)

**3320 Eisvogel** *Alcedo atthis*  
24.7. max. 3 Ex. (P. Roth)

**3360 Wiedehopf** *Upupa epops*  
24.4. / 20.5. je 1 Ex. (P. Roth)



**3370 Wendehals** *Jynx torquilla*  
19.8. max. 2 Ex. (P. Schmid)

**3380 Grünspecht** *Picus viridis*  
12.8. max. 4 Ex. (P. Schmid)

**3390 Grauspecht** *Picus canus*  
25.2. max. 2 Ex. (M. Meier)

**3400 Schwarzspecht** *Dryocopus martius*  
10.5. max. 2 Ex. (P. Roth)

**3430 Mittelspecht** *Dendrocopos medius*  
20.3. / 22.12. je 1 Ex. (A. Huber, F. Liechti, A. Niffeler)

**3450 Kleinspecht** *Dendrocopos minor*  
15.3. max. 3 Ex. (A. Vogler)

**3560 Heidelerche** *Lullula arborea*  
30.9. 2 Ex. / 8.10. 3 Ex. (P. Schmid)

**3570 Feldlerche** *Alauda arvensis*  
1.11. / 6.11. max. je 100 Ex. (A. Huber)

**3610 Rauchschwalbe** *Hirundo rustica*  
19.8. max. 150 Ex. (P. Schmid)

**3640 Mehlschwalbe** *Delichon urbica*  
6.8. max. 200 Ex. P. Schmid)

**3650 Uferschwalbe** *Riparia riparia*  
30.4. max. 20 Ex. (P. Roth)

**3660 Pirol** *Oriolus oriolus*

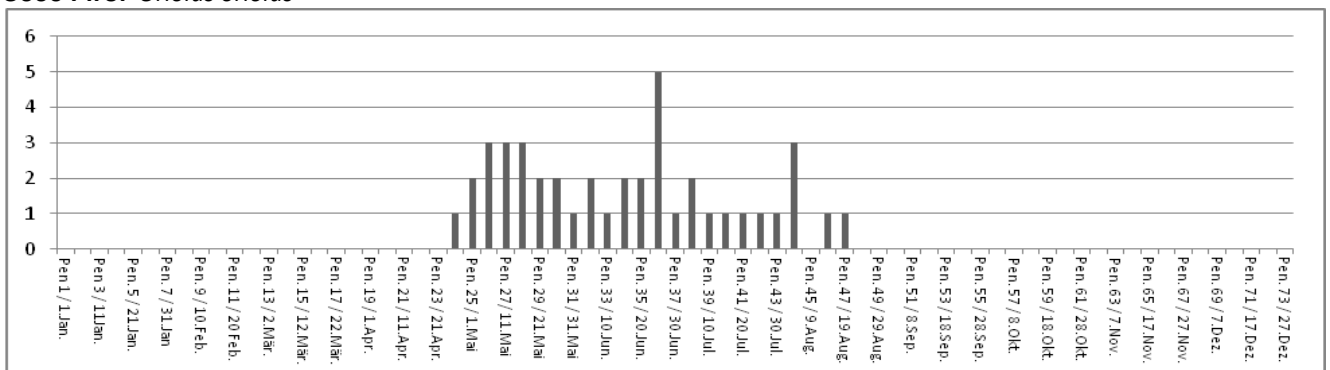





**3670 Kolkrahe** *Corvus corax*  
24.5. max. 5 Ex. (G. Vonwil)

**3680 Rabenkrähe** *Corvus corone*  
31.12. max. 100 Ex. am Schlafplatz (W. Suter)

**3700 Saatkrähe** *Corvus frugilegus*  
8.8. / 12.9. max. je 40 Ex. (G. Vonwil)

**3710 Dohle** *Corvus monedula*  
25.10. max. 16 Ex. (A. Huber)

**3720 Elster** *Pica pica*  
23.10. max. 26 Ex. (G. Fischer)

**3750 Eichelhäher** *Garrulus glandarius*  
14.9. max. 15 Ex. (F. Liehti, A. Niffeler)

**3820 Tannenmeise** *Parus ater*  
21.9. max. 16 Ex. (P. Roth)

**3870 Mönchsmeise** *Parus montanus*  
11.12. 2 Ex. (G. Fischer)

**3890 Beutelmeise** *Remiz pendulinus*

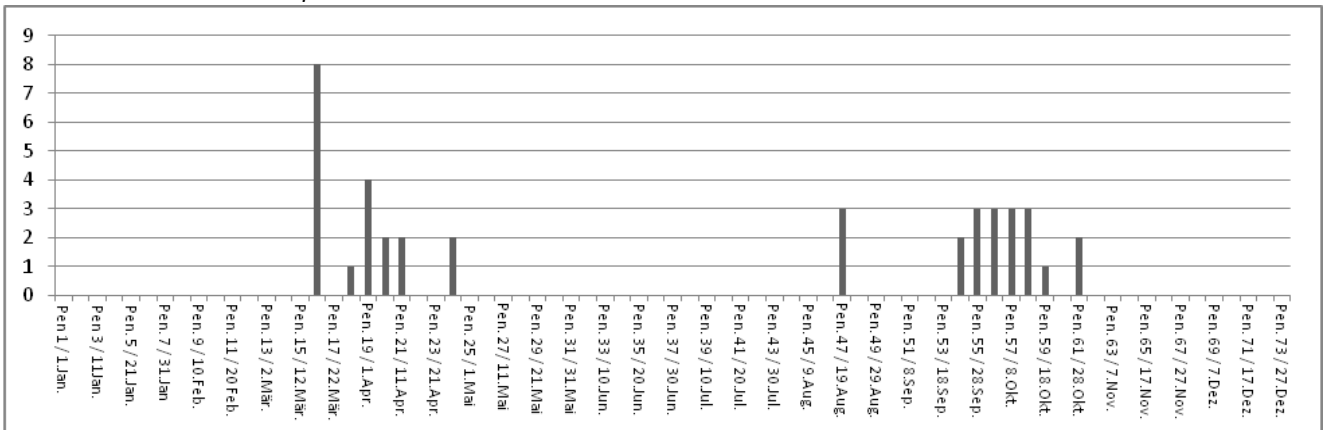

**3900 Bartmeise** *Panurus biarmicus*  
29.10. 2 Ex. (P.u.C. Blaser, P. Roth)

**3970 Wasserramsel** *Cinclus cinclus*  
3.12. bis 30.12. Total 5 Beobachtungen (A. Huber, G. Vonwil)



**4020 Nachtigall** *Luscinia megarhynchos*

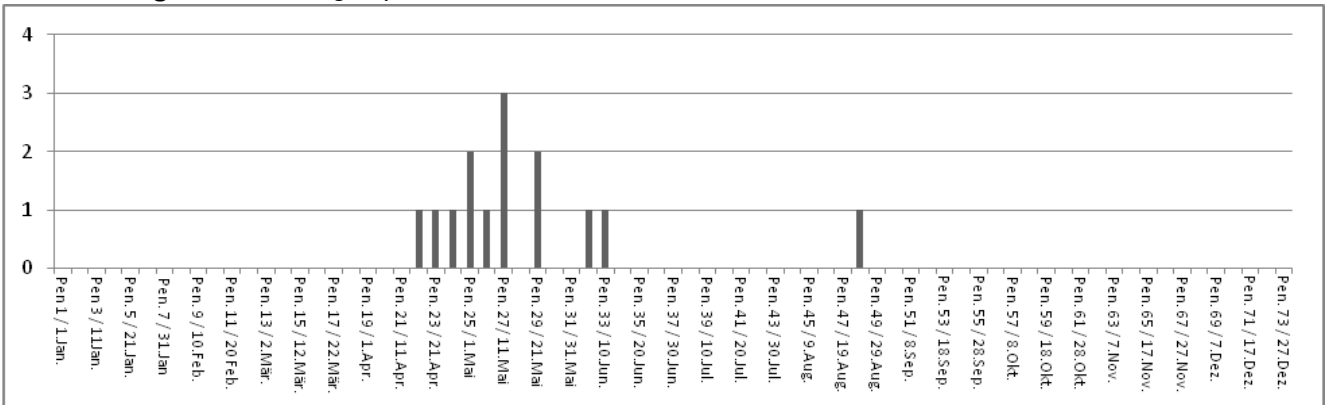

**4040 Blaukehlchen** *Luscinia svecica*

27.3. / 28.3. max. 2 Ex. (M. Rudin, P. Schmid)

**4060 Hausrotschwanz** *Phoenicurus ochruros*

7.4. max. 12 Ex. (P. Schmid)

**4070 Gartenrotschwanz** *Phoenicurus phoenicurus*

30.9. max. 3 Ex. (P. Schmid)

**4090 Braunkehlchen** *Saxicola rubetra*

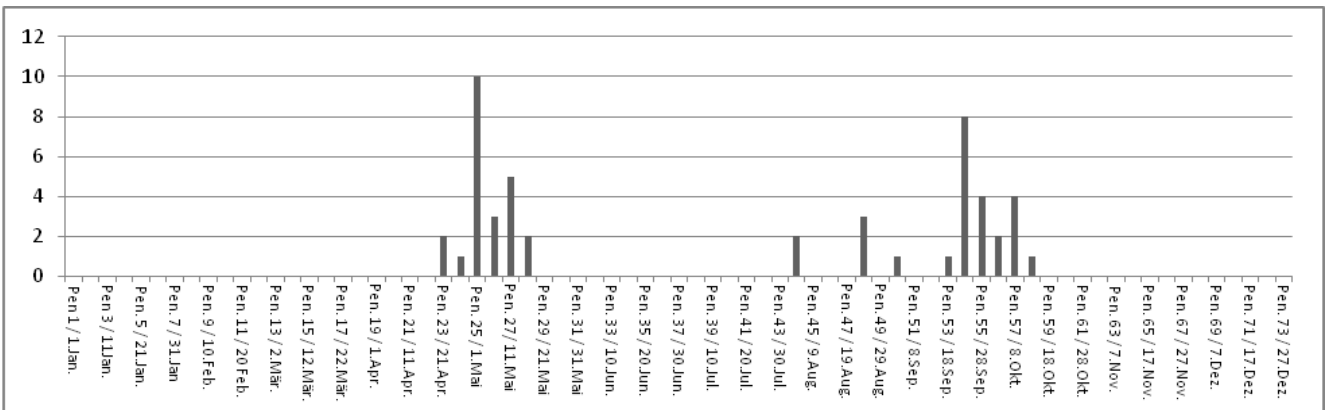

**4100 Schwarzkehlchen** *Saxicola torquata*

23.9. max. 4 Ex. (G. Fischer)

**4120 Steinschmätzer** *Oenanthe oenanthe*

5.5. max. 5 Ex. (P. Roth)



**4290 Wachholderdrossel *Turdus pilaris***

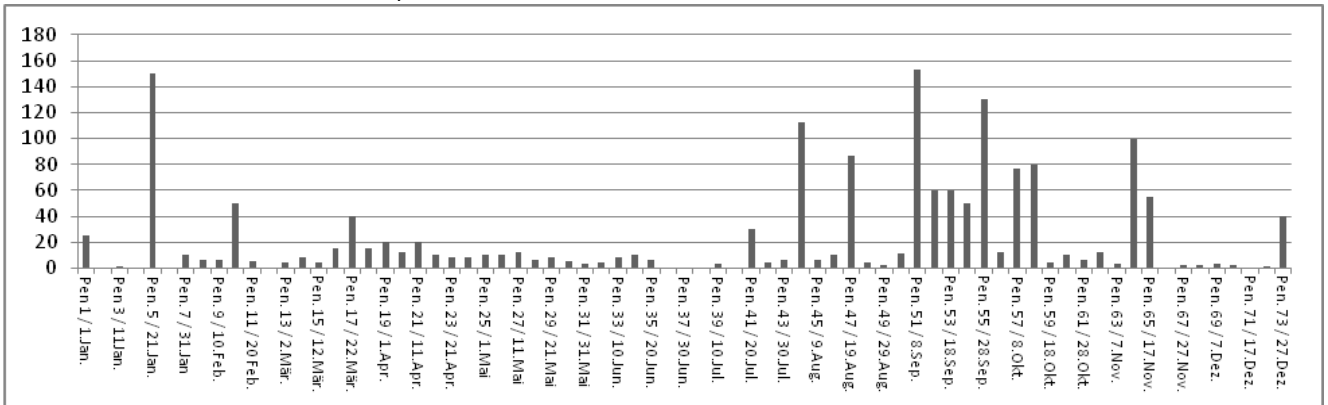

**4300 Rotdrossel *Turdus iliacus***



**4310 Singdrossel *Turdus philomelos***

15.10. max. 23 Ex. (A. Huber)

**4320 Misteldrossel *Turdus viscivorus***

22.2. max. 3 Ex. (P. Roth)

**4390 Feldschwirl *Locustella naevia***

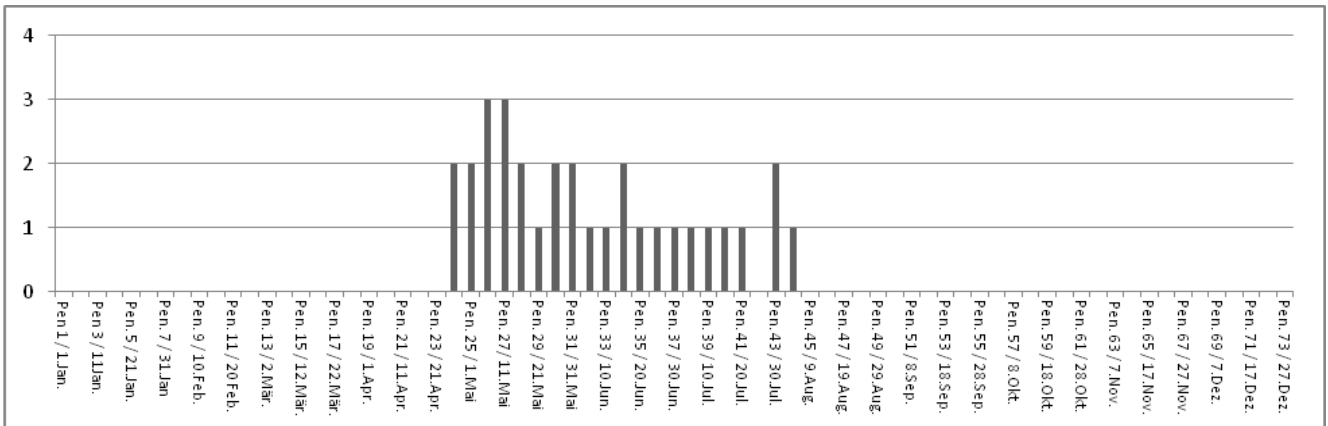

**4430 Rohrschwirl *Locustella luscinioides***

3.5. / 6.5. max. je 2 Ex. (A. Ingold, K. Lenggenhager)

**4450 Drosselrohrsänger** *Acrocephalus arundinaceus*

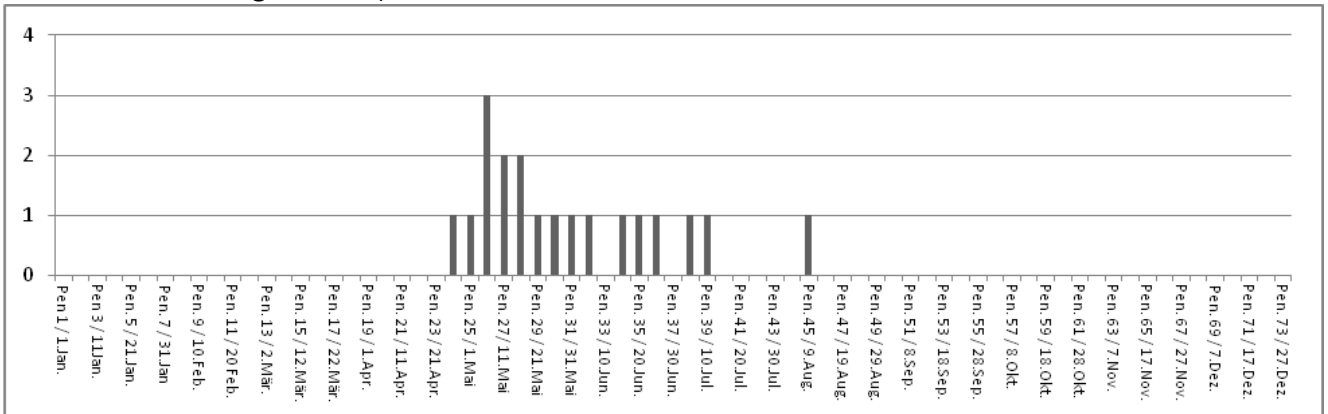

**4460 Teichrohrsänger** *Acrocephalus scirpaceus*  
21.5. / 2.6. max. je 18 Ex. Sänger (A. Huber)

**4470 Sumpfrohrsänger** *Acrocephalus palustris*  
5.6. max. 12 Ex. (P. Roth)

**4500 Schilfrohrsänger** *Acrocephalus schoenobaenus*  
3.5. max. 2 Ex. (E. Weibel)

**4520 Orpheusspötter** *Hippolais polyglotta*  
10.6. 1 Ex. (C. Koller)

**4530 Gelbspötter** *Hippolais icterina*  
9.5. / 19.5. / 30.5. / 7.6. / 2.8. / 22.8. je 1 Ex. (P. Schmid, G. Vonwil)

**4570 Mönchsgrasmücke** *Sylvia atricapilla*  
19.4. / 26.9. max. je 20 Ex. (P. Roth, P. Schmid)

**4600 Gartengrasmücke** *Sylvia borin*  
2.6. / 17.6. max. je 9 Ex. (A. Huber)

**4610 Dorngrasmücke** *Sylvia communis*

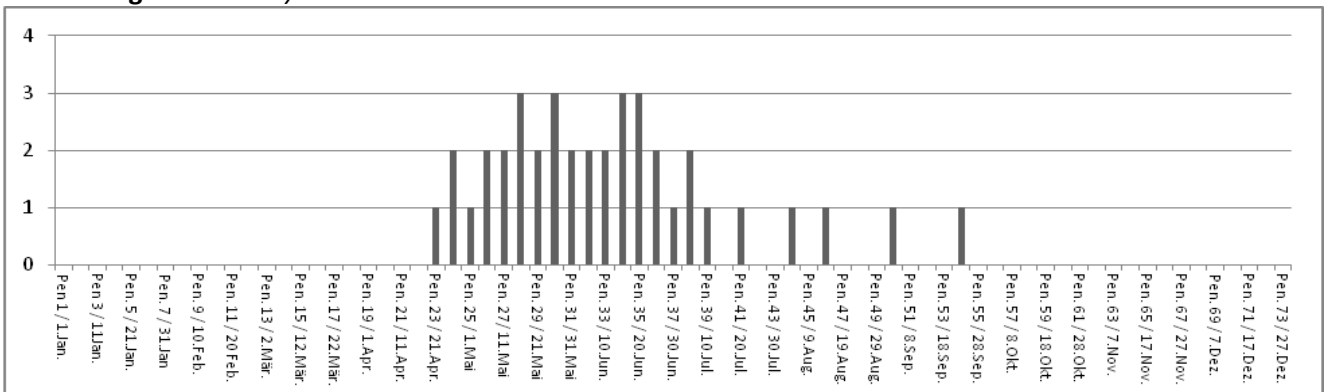



**4620 Klappergrasmücke** *Sylvia curruca*

5.5. / 9.5. / 4.9. / 30.9. 1 Ex. / 26.9. 2 Ex. (A. Huber, P. Schmid, G. Vonwil)

**4730 Zilpzalp** *Phylloscopus collybita*

8.10. max. 30 Ex. (P. Schmid)

**4740 Berglaubsänger** *Phylloscopus bonelli*

10.8. 1 Ex. (G. Vonwil)

**4750 Waldlaubsänger** *Phylloscopus sibilatrix*

27.4. 1 Ex. (G. Vonwil)

**4820 Wintergoldhähnchen** *Regulus regulus*

28.10. max. 6 Ex. (P. Schmid)

**4830 Sommergoldhähnchen** *Regulus ignicapillus*

6.11. max. 4 Ex. (G. Fischer)

**4840 Grauschnäpper** *Muscicapa striata*

2.8. max. 7 Ex. (P. Schmid)

**4860 Trauerschnäpper** *Ficedula hypoleuca*

3.9. / 4.9. max. je 4 Ex. (P.u.C. Blaser, A. Huber)

**4900 Heckenbraunelle** *Prunella modularis*

5.10. max. 4 Ex. (P. Schmid)

**4930 Wiesenpieper** *Anthus pratensis*

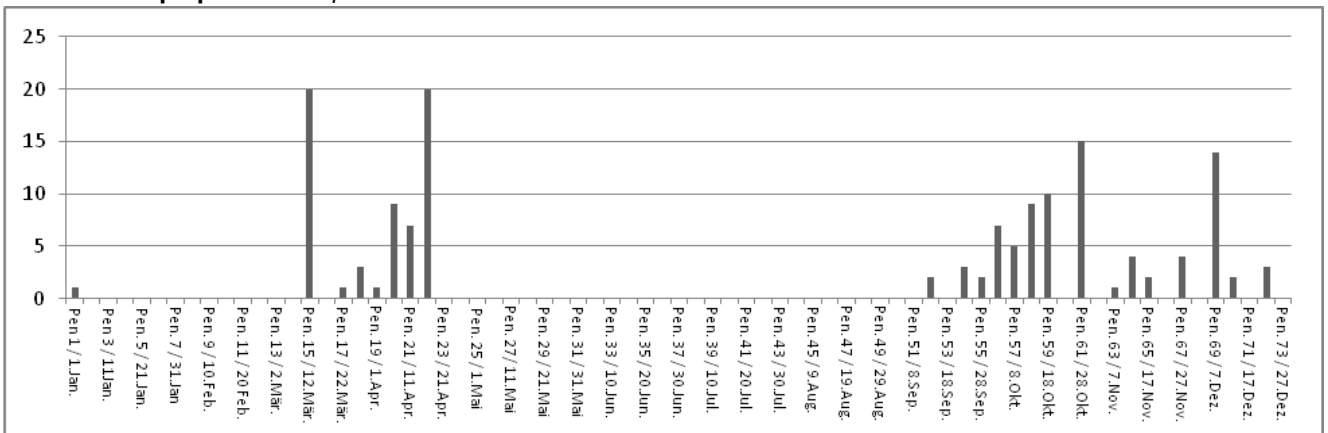



**4970 Baumpieper** *Anthus trivialis*

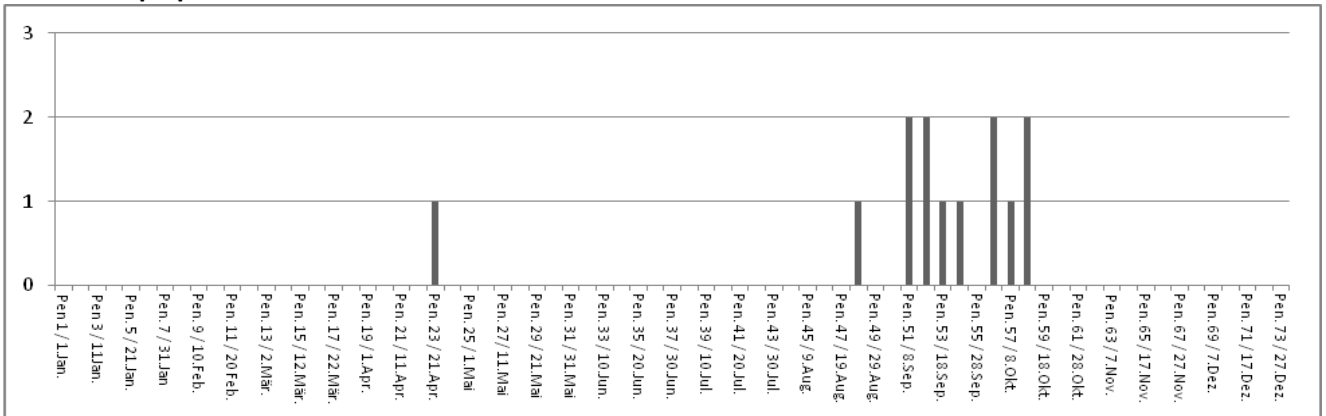

**5000 Bergpieper** *Anthus spinoletta*  
29.10. max. 20 Ex. (P. Roth)

**5030 Bachstelze** *Motacilla alba*  
8.10. / 17.10. max. 40 Ex. (P. Schmid)

**5050 Bergstelze** *Motacilla cinerea*  
13.1. / 18.1. / 17.10. / 25.10. max. je 2 Ex. (A. Huber, A. Ingold, P. Schmid)

**5060 Schafstelze** *Motacilla flava*

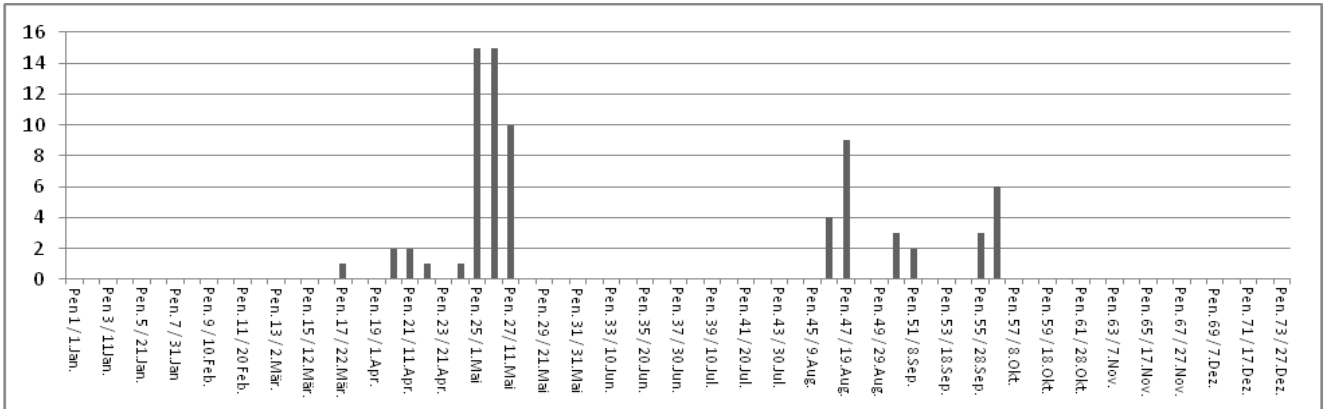

**5120 Raubwürger** *Lanius excubitor*

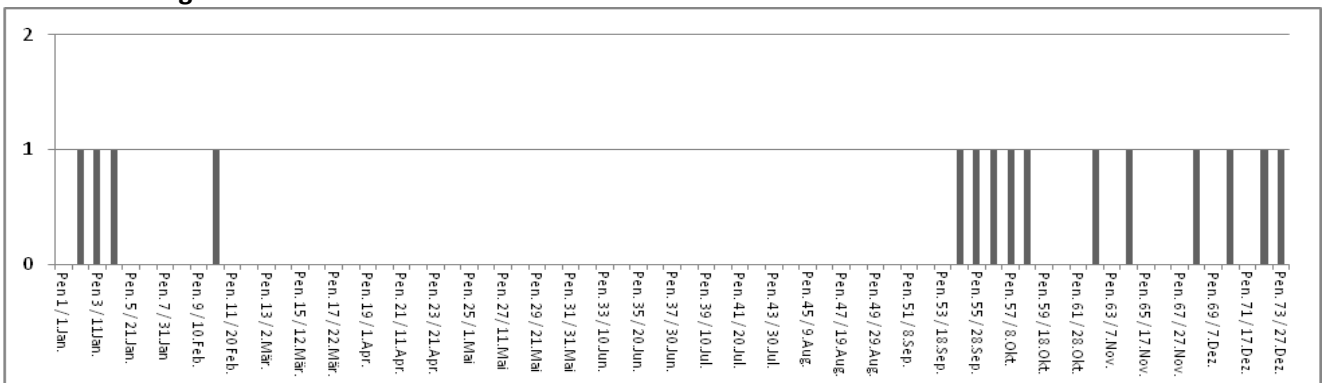



**5160 Neuntöter** *Lanius collurio*  
31.7. max. 4 Ex. (P. Schmid)

**5180 Star** *Sturnus vulgaris*  
9.6. / 17.6. max. 400 Ex. (A. Ingold)

**5280 Feldsperling** *Passer montanus*  
19.8. max. 100 Ex. (P. Schmid)

**5320 Kernbeisser** *Coccothraustes coccothraustes*  
19.2. max. 13 Ex. (P. Schmid)

**5330 Grünfink** *Carduelis chloris*  
23.6. / 25.11. max. 20 Ex. (G. Fischer, P. Schmid)

**5350 Distelfink** *Carduelis carduelis*  
14.8. max. 100 Ex. (M. Rudin)

**5360 Erlenzeisig** *Carduelis spinus*  
15.10. max. 150 Ex. (A. Huber)

**5370 Hänfling** *Carduelis cannabina*

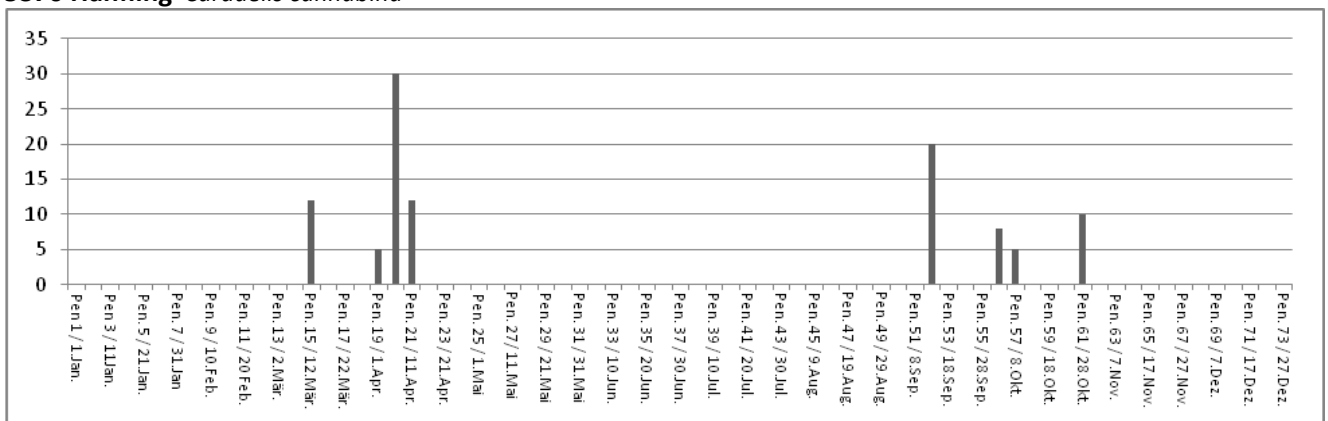

**5460 Girlitz** *Serinus serinus*  
17.10. max. 5 Ex. (P. Schmid)

**5520 Fichtenkreuzschnabel** *Loxia curvirostra*  
26.4. / 17.7. je 2 Ex. (S. Erni, G. Vonwil)

**5550 Buchfink** *Fringilla coelebs*  
8.10. max. 400 Ex. (P. Schmid)



**5560 Bergfink** *Fringilla montifringilla*  
28.10. max. 150 Ex. (P. Schmid)

**5570 Grauammer** *Emberiza calandra*  
6.5. / 13.5. / 21.5. je 1 Ex. (G. Fischer, A. Huber, A. Weiss)

**5580 Goldammer** *Emberiza citrinella*  
8.10. max. 18 Ex. (P. Schmid)

**5670 Ortolan** *Emberiza hortulana*  
6.5. 2 Ex. / 26.9. 1 Ex. (D. Kleiner, P. Schmid)

**5740 Rohrammer** *Emberiza schoeniclus*

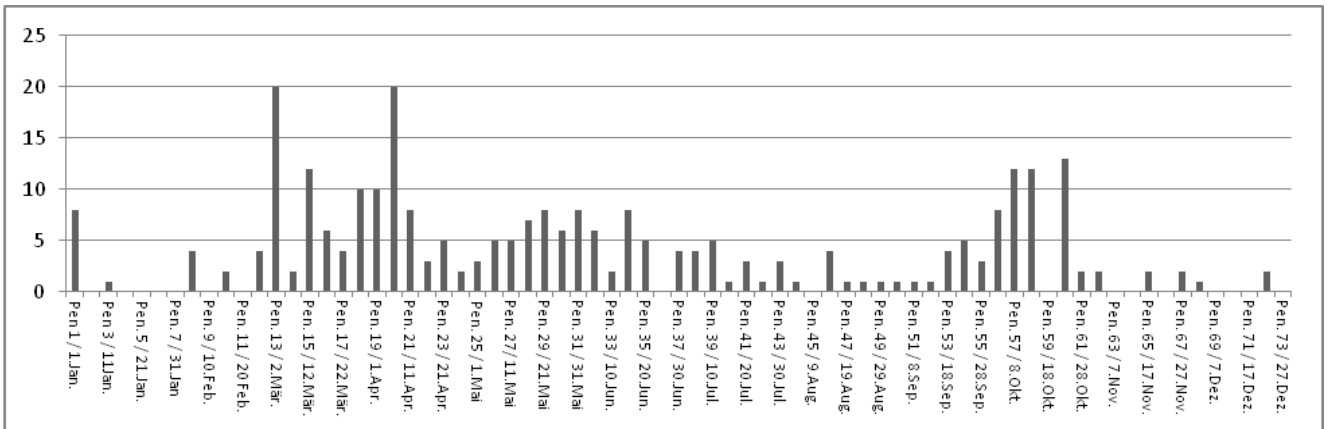



Beobachtete Vogelarten auf dem Gebiet der Ornithologischen Arbeitsgruppe Reusstal. Die Zahl hinter dem Artennamen sind die eingegangenen Beobachtungen pro Art in die OAR-Datenbank.

0050 Zwergtaucher 587 (727)	2020 Grosser Brachvogel 9 (9)	3900 Bartmeise 2 (6)
0060 Ohrentaucher 1 (1)	2030 Uferschnepfe 59 (10)	3910 Kleiber 616 (404)
0080 Haubentaucher 680 (670)	2050 Dunkler Wasserläufer 27 (28)	3940 Waldbaumläufer 1 (2)
0350 Kormoran 773 (833)	2060 Rotschenkel 24 (13)	3950 Gartenbaumläufer 467 (319)
0390 Graureiher 840 (725)	2080 Teichwasserläufer 8 (0)	3970 Wasseramsel 5 (2)
0400 Purpurreiher 9 (19)	2090 Grünschenkel 359 (217)	3980 Zaunkönig 459 (273)
0420 Rallenreiher 50 (6)	2110 Waldwasserläufer 254 (292)	4000 Rotkehlchen 508 (328)
0430 Kuhreiher 10 (0)	2130 Bruchwasserläufer 255 (223)	4020 Nachtigall 22 (29)
0440 Silberreiher 576 (866)	2140 Flussuferläufer 166 (131)	4040 Blaukehlchen 16 (16)
0450 Seidenreiher 184 (379)	2210 Bekassine 451 (474)	4042 Weisst. Blaukehlchen 33 (30)
0460 Nachtreiher 39 (7)	2220 Zwergschnepfe 8 (23)	4060 Hausrötel 229 (91)
0470 Zwergreiher 84 (96)	2230 Waldschnepfe 2 (0)	4070 Gartenrötel 34 (10)
0480 Rohrdommel 13 (25)	2270 Zwergstrandläufer 16 (3)	4090 Braunkehlchen 72 (58)
0500 Weissstorch 927 (930)	2280 Temminckstrandläufer 9 (5)	4100 Schwarzkehlchen 25 (30)
0510 Schwarzstorch 7 (9)	2350 Alpenstrandläufer 91 (65)	4120 Singschnäpfer 25 (24)
0520 Löffler 2 (18)	2360 Sichelstrandläufer 3 (24)	4240 Amsel 809 (527)
0540 Flamingo 134 (254)	2390 Kampfläufer 290 (244)	4290 Wacholderdrossel 645 (382)
0550 Singschwan 7 (147)	2400 Stelzenläufer 39 (11)	4300 Rotdrossel 19 (10)
0560 Zwergschwan 2 (190)	2410 Säbelschnäbler 23 (0)	4310 Singdrossel 313 (162)
0570 Höckerschwan 674 (661)	2470 Rotflügelbrachschwalbe 41 (0)	4320 Misteldrossel 50 (64)
0590 Graugans 687 (796)	2550 Sturmmöwe 31 (52)	4390 Feldschwirl 129 (162)
0600 Blässgans 39 (153)	2563 Mittelmeermöwe 875 (947)	4430 Rohrschwirl 41 (41)
0700 Rostgans 54 (28)	2570 Heringsmöwe 63 (31)	4450 Drosselrohrsänger 145 (106)
0704 Nilgans 31 (45)	2572 Heringsmöwe (L.f.graellsii) 6 (1)	4460 Teichrohrsänger 393 (326)
0710 Brandente 9 (255)	2589 unbest. Grossmöwe 9 (7)	4469 Teich-oder Sumpfrohrsänger 7 (2)
0720 Stockente 989 (713)	2620 Schwarzkopfmöwe 6 (19)	4470 Sumpfrohrsänger 50 (81)
0740 Knäkente 292 (106)	2630 Lachmöwe 358 (279)	4500 Schilfrohrsänger 19 (21)
0750 Krickente 636 (709)	2720 Trauerseeschwalbe 10 (6)	4520 Orpheusspötter 1 (0)
0780 Spiessente 167 (247)	2740 Raubseeschwalbe 4 (0)	4530 Gelbspötter 7 (1)
0800 Pfeifente 366 (618)	2750 Flusseeeschwalbe 2 (1)	4570 Mönchsgrasmücke 562 (340)
0810 Mandarinente (22) (0)	2971 Strassentaube 118 (97)	4600 Gartengrasmücke 129 (205)
0820 Schnatterente 819 (977)	2980 Hohltaube 41 (52)	4610 Dorngrasmücke 144 (7)
0830 Löffelente 578 (599)	2990 Ringeltaube 709 (454)	4620 Klappergrasmücke 6 (29)
0838 Hausente 4 (3)	3000 Turteltaube 6 (9)	4720 Fitis 84 (68)
0850 Kolbenente 190 (134)	3020 Türkentaube 9 (10)	4730 Zilpzalp 570 (406)
0860 Tafelente 574 (683)	3040 Kuckuck 242 (276)	4740 Berglaubsänger 3 (0)
0870 Reiherente 642 (734)	3070 Schleiereule 11 (2)	4750 Waldlaubsänger 3 (2)
0880 Moorente 1 (0)	3170 Waldohreule 4 (0)	4820 Wintergoldhähnchen 108 (60)
0890 Bergente 3 (0)	3260 Alpensegler 16 (8)	4830 Sommergoldhähnchen 39 (11)
0900 Schellente 40 (60)	3270 Mauersegler 189 (103)	4840 Grauschnäpper 146 (89)
1040 Zwergsäger 4 (0)	3320 Eisvogel 512 (668)	4860 Trauerschnäpper 41 (18)
1050 Gänsesäger 464 (478)	3360 Wiedehopf 4 (4)	4900 Heckenbraunelle 33 (25)
1060 Mittelsäger 1 (1)	3370 Wendehals 4 (11)	4930 Wiesenpieper 65 (66)
1080 Wespenbussard 25 (9)	3380 Grünspecht 445 (427)	4970 Baumpieper 18 (16)
1090 Rotmilan 901 (822)	3390 Grauspecht 194 (174)	5000 Bergpieper 162 (202)
1100 Schwarzmilan 433 (383)	3400 Schwarzspecht 64 (54)	5030 Bachstelze 578 (429)
1110 Habicht 55 (58)	3410 Buntspecht 611 (400)	5050 Bergstelze 48 (75)
1130 Sperber 142 (143)	3430 Mittelspecht 3 (3)	5060 Schafstelze 64 (78)
1150 Mäusebussard 793 (609)	3450 Kleinspecht 133 (126)	5061 Schafstelze (M.f.flava) 1 (0)
1170 Rauhfussbussard 1 (1)	3560 Heidelerche 2 (5)	5063 Schafstelze (M.f.thunbergi) 2 (0)
1300 Gänsegeier 1 (0)	3570 Feldlerche 31 (74)	5064 Schafstelze (M.f.thunbergi) 1 (0)
1330 Kornweihe 18 (15)	3610 Rauchschnäpper 425 (302)	5120 Raubwürger 25 (11)
1350 Wiesenweihe 1 (6)	3630 Felsenschwalbe 1 (1)	5160 Neuntöter 67 (46)
1360 Rohrweihe 60 (32)	3640 Mehlschnäpper 165 (74)	5180 Star 555 (386)
1380 Fischadler 22 (19)	3650 Uferschnäpper 107 (138)	5250 Haussperling 278 (141)
1420 Wanderfalke 19 (29)	3660 Pirol 213 (197)	5280 Feldsperling 689 (433)
1430 Baumfalke 246 (203)	3670 Kolkrabe 16 (17)	5320 Kernbeisser 90 (107)
1450 Merlin 3 (4)	3680 Rabenkrähe 22 (29)	5330 Grünfink 480 (326)
1460 Rotfussfalke 4 (1)	3681 Raben(Nebel-)krähe 717 (498)	5350 Distelfink 485 (262)
1480 Turmfalke 432 (374)	3700 Saatkrähe 40 (48)	5360 Erlenzeisig 64 (79)
1610 Wachtel 5 (23)	3710 Dohle 53 (45)	5370 Hänfling 16 (8)
1640 Kranich 4 (20)	3720 Elster 523 (339)	5460 Grilitz 48 (23)
1670 Wasserralle 220 (324)	3750 Eichelhäher 432 (253)	5480 Gimpel 18 (25)
1690 Kleines Sumpfhuhn 30 (9)	3790 Kohlmeise 745 (508)	5520 Fichtenkreuzschnabel 2 (1)
1700 Zwergsumpfhuhn 2 (0)	3800 Blaumeise 742 (447)	5550 Buchfink 811 (513)
1710 Tüpfelsumpfhuhn 32 (6)	3820 Tannenmeise 86 (43)	5560 Bergfink 38 (25)
1730 Teichhuhn 388 (452)	3830 Haubenmeise 5 (5)	5570 Grauammer 3 (1)
1770 Blässhuhn 809 (686)	3860 Sumpfmöwe 506 (315)	5580 Goldammer 411 (445)
1850 Kiebitz 886 (946)	3870 Mönchsmöwe 4 (7)	5670 Ortolan 2 (2)
1910 Sandregenpfeifer 21 (9)	3880 Schwanzmeise 316 (264)	5740 Rohrammer 524 (500)
1920 Flussregenpfeifer 336 (358)	3881 Nord. Schwanzmeise 1 (0)	
2000 Regenbrachvogel 9 (2)	3890 Beutelmeise 68 (49)	

Zum Schluss gilt mein Dank meinen Kollegen von der OAR und den untenstehenden Beobachtern. Ohne ihre Daten wäre dieser Bericht nicht zustande gekommen. Die Beobachter in alphabetischer Reihenfolge.

T. Aegerter	A. Ingold	M. Rudin
R. Baumann	P. Jäggi-Bloch	B. Rüegger
P. Becker	P. Jascur	A. Rutz
C. Beerli	R. Jenni	E. Sauser
R. Berner	A. Jordi	M. Schäfer
P.u.C. Blaser	H. Kählin	L. Schenardi
T. Bonnet	R. Keller	P. Schmid
H. Borgmann	S. Keller	Pa. Schmid
F. Bucher	V. Keller	W. Schneider
W. Buchmann	D. Kleiner	W. Schönenberger
J. Burnand	H. Klopfenstein	M. Schumacher
W. Burri	F. Knaus	M. Schüpbach
F. Caduff	H. Kneubühler	Y. Schwarzenbach
A. Capol	F. Koch	M. Schweizer
M. Crameri	K. Koch	Ma. Schweizer
S. Crameri	S. Kohl	M. Scussel
D. Crinari	C. Koller	F. Sigg
N. Dickbrenner	D. Kronauer	G. Sommer
M. Dittli	F. Kurz	T. Stahel
V. Döbelin	K. Lenggenhager	I. Stamenic
H. Dössegger	W. Leuthold-Glinz	D. Stenz
E. Weibel	F. Liechti	B. Sthioul
S. Erni	H. Lüscher	A. Storensten
U. Esslinger	U. Lustenberger	S. Stutz
U. Eugster	R. Lüthi	M. Suter
G. Fischer	H. Lüthy	W. Suter
J. Fischer	B. Mächler	A. Sutter
L. Frei	U. Marti	B. Sutter
C. Furrer	N. Martinez	C. Tiehlen
R. Furrer	H. Meier	S. Trinkler
Rom. Furrer	M. Meier	A. Vogler
S. Gaar	B. Meister	B. Volet
M. Gandini	T. Mesmer	H. Von Hirschheydt
M. Gärtner-Willimann	K. Mettler	G. Vonwil
JM. Gisiger	S. Michler Keiser	B. Walser
P. Grimm	V. Moser	B. Wartmann
P. Guldener	R. Mosimann-Erb	St. Wassmer
I. Haffter-Schmuki	D. Muff	S. Wechsler
D. Hagist	C. Müller	E. Weibel
A. Häller	A. Niffeler	A. Weiss
M. Haller	W. Oberhänsli	A2. Weiss
O. Heeg	G. Oesterhelt	E. Weiss
D. Heldener	R. Osterwalder	M. Wettstein
B. u. E. Herzog	D. Pfister	M. Wipf
E. Hildbrand	M. Probst	A. Wullschleger
B. Hofmann	N. Raeber	W. Zanola
I. Horváth	L. Rey	P. Zeller
M. Hotz	D. Riederer	S. Zimmerli
A. Huber	G. Rochat	R. Zimmermann
Alfr. Huber	C. Rogenmoser	
L. Hüppin	P. Roth	



Diese Beobachtungen sind nur für die persönliche Information bestimmt. Sie gelten nicht als Veröffentlichung und ihr Inhalt darf ohne vorherige Zustimmung der OAR auch auszugsweise nicht anderswo publiziert werden. Die OAR erwartet als Gegenleistung von ihren Mitarbeitern die Übermittlung aller Beobachtungen aus der Reussebene.

© Arthur Ingold, Berikon, 23. Juni 2013, arthur.ingold@bluewin.ch